

### **III. PLANS D'ARCHITECTURE**

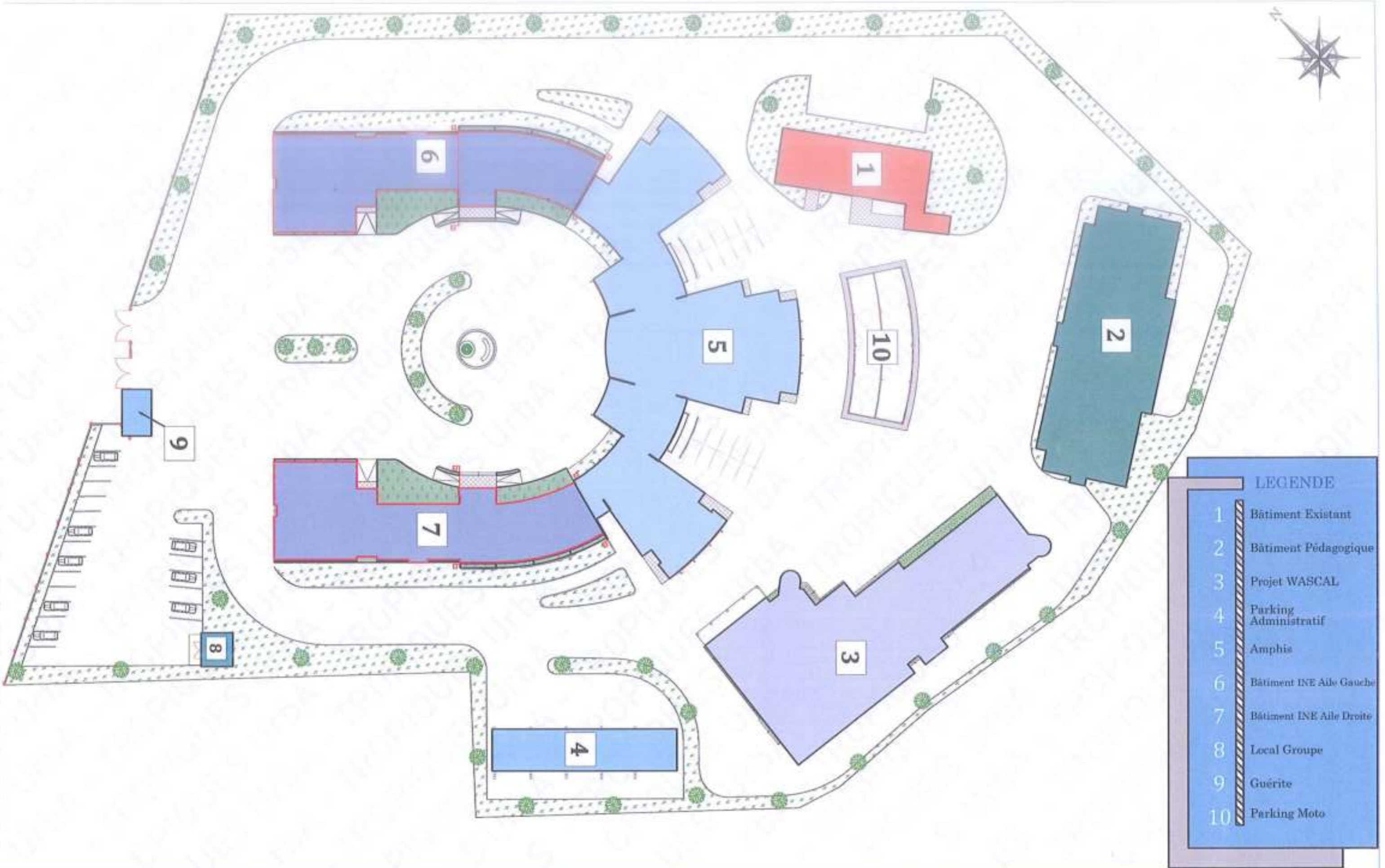

LEGENDE	
1	Bâtiment Existant
2	Bâtiment Pédagogique
3	Projet WASCAL
4	Parking Administratif
5	Amphis
6	Bâtiment INE Aile Gauche
7	Bâtiment INE Aile Droite
8	Local Groupe
9	Guérite
10	Parking Moto

**PROJET DE CONSTRUCTION DE L'INSTITUT NATIONAL DE L'EAU A L'UAC**

**ua** **URBA - TROPICALES**  
 URBANISME - ARCHITECTURE - TECHNIQUE  
 1100 1007 - Gabon - 142/144 - 00241 21 22 10 01 - Email: urbanisme@urbatropicales.com  
 BP 81 Ndjingoua Tél. 00241 21 22 11 91 (République du Gabon)

**Concepteur:**  
 Arch. Michel Rodrigues SAMA  
 Architecte - Urbaniste

NOTA: Este documento es para uso exclusivo de la oficina de arquitectura y urbanismo de la UAC. No se permite su reproducción, distribución o uso en otros medios sin el consentimiento escrito de la oficina de arquitectura y urbanismo de la UAC. Se reserva todos los derechos de autor y de propiedad intelectual. No se permite su uso en otros medios sin el consentimiento escrito de la oficina de arquitectura y urbanismo de la UAC.

**Ingénieur GC:** M. OGUI Aboudou  
**Dessinateur:** LASSOU A. S. Luc  
**Infographe:** ALOFA M. P-Géo

**PLAN DE MASSE**

**Dossier:** APD     **Janvier 2023**

**Ech:** 1:600     **Format:** A3



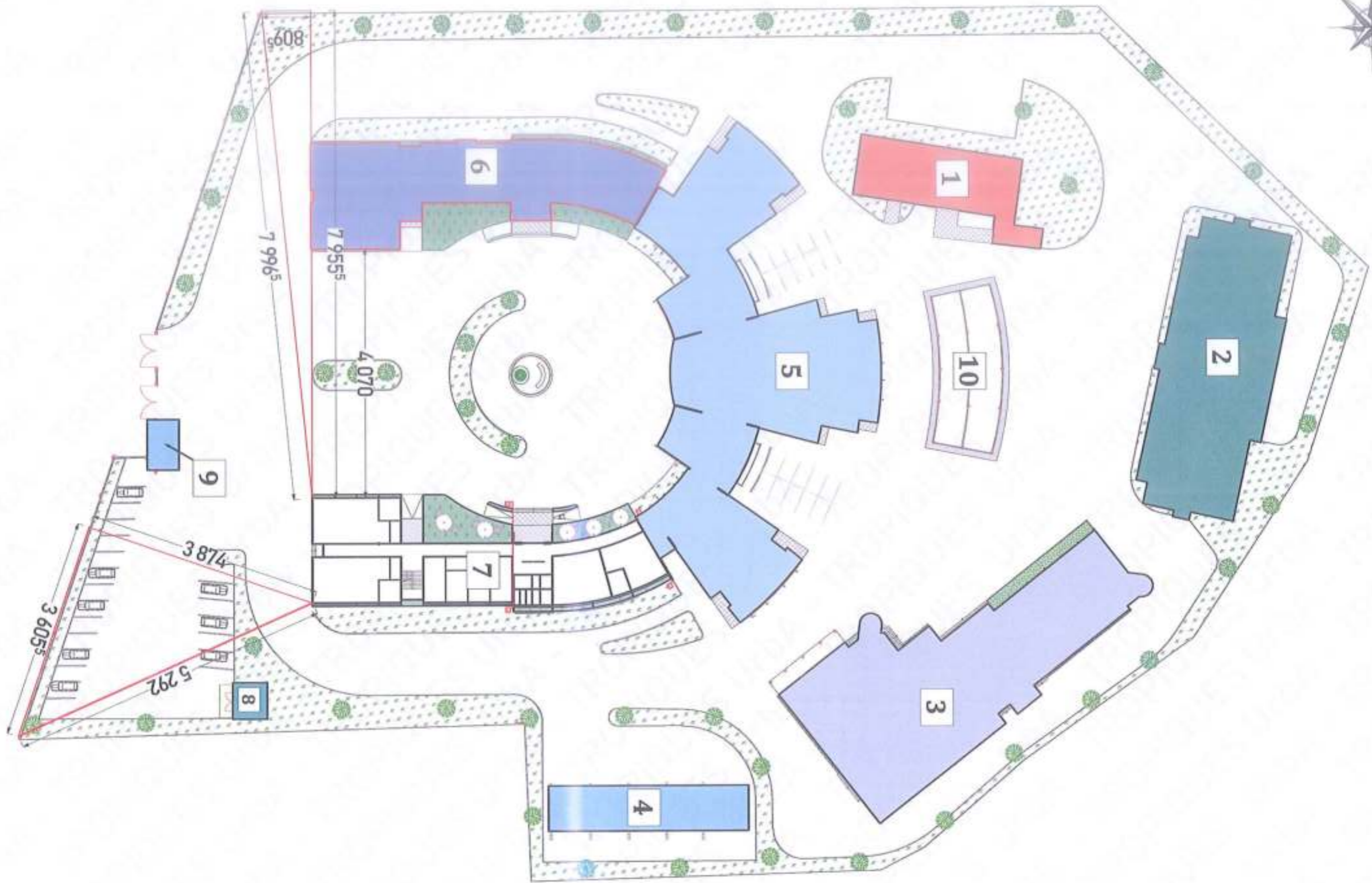

**PROJET DE CONSTRUCTION DE L'INSTITUT NATIONAL DE L'EAU A L'UAC**

**ua** **Urba - TROPICALES**  
 URBANISME - ARCHITECTURE - TECHNIQUE  
 01 43 43 43 - Ouverture - Tél / Fax - 0226 21 20 10 21 - Email: urbangroup@gmail.com  
 BP 43 Antananarivo 101 1078 01 02 11 91 République de Madagascar

**Concepteur:**  
 Arch. Michel Rodrigues SAMA  
 Architecte - Urbanisme

Site: 11 Avenue de la République, Antananarivo 101 1078 01 02 11 91 République de Madagascar  
 1. Le présent plan d'implantation est le fruit de la collaboration entre l'architecte et le client.  
 2. Il est établi en vertu de la loi n° 10 du 20 Mars 2002 relative à l'urbanisme.  
 3. Toute modification de ce plan doit être approuvée par l'architecte et le client.  
 4. Ce plan est établi en vertu de la loi n° 10 du 20 Mars 2002 relative à l'urbanisme.  
 5. Toute modification de ce plan doit être approuvée par l'architecte et le client.

**Ingénieur GC:** M. OGUI Aboudou  
**Dessinateur:** LASSOU A. S. Luc  
**Infographe:** ALOFA M. P-Géo

**PLAN D'IMPLANTATION**  
**Dossier:** APD  
 Janvier 2023

**Bâtiment Aile Droite**  
 Ech: 1:600,0  
 Format: A3



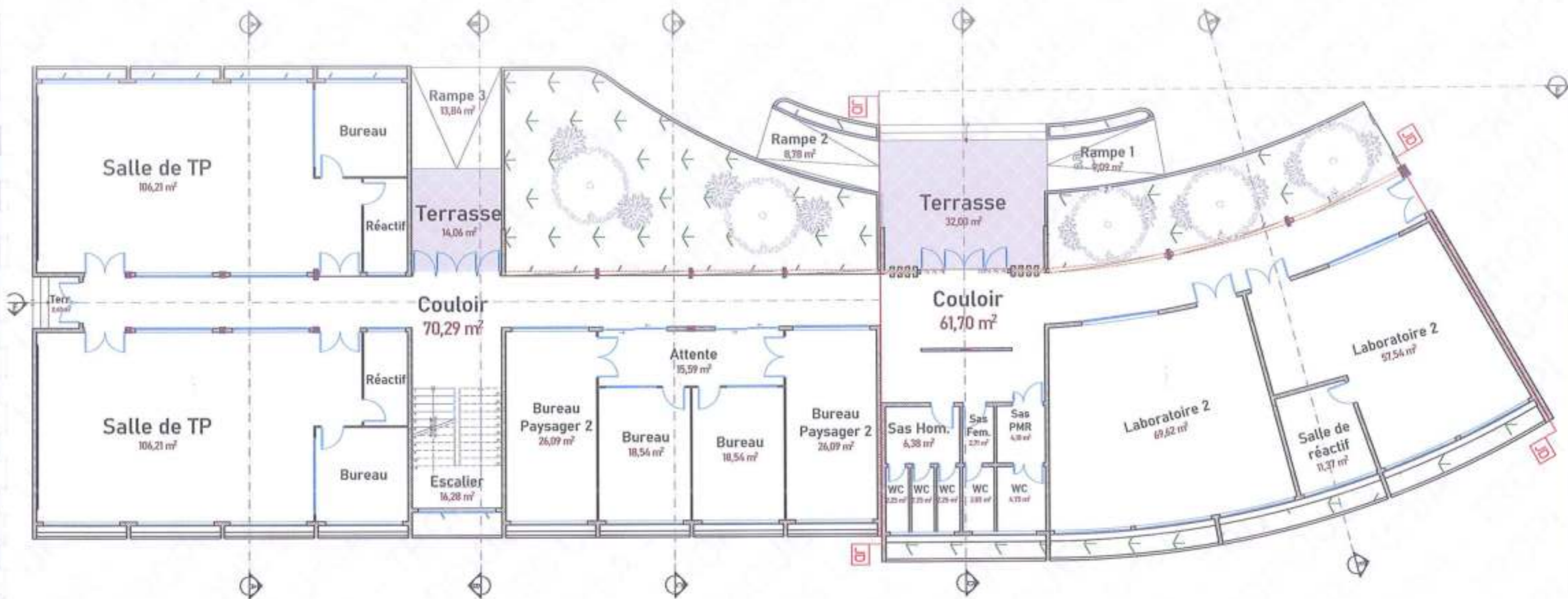

**PROJET DE CONSTRUCTION DE L'INSTITUT NATIONAL DE L'EAU A L'UAC**

**ua** **UrbA - TROPIQUES**  
 URBANISME - ARCHITECTURE - TECHNIQUE  
 0109 0027 - Dabou - 01 (Fax) 0106 31 02 10 01 - Email: info@urbatropiques.com  
 BP 81 Nantoungou TH (279) 07 82 01 91 (République du Bénin)

**Concepteur:**  
 Arch. Michel Rodrigues SAMA  
 Architecte - Urbaniste

Noté: Ce document est propriété exclusive de l'architecte. Toute réimpression ou utilisation non autorisée sans la permission écrite de l'architecte est formellement interdite. Toute violation de cette interdiction sera poursuivie devant les tribunaux et entraînera des sanctions pénales et civiles. Toute réimpression ou utilisation non autorisée sans la permission écrite de l'architecte est formellement interdite. Toute violation de cette interdiction sera poursuivie devant les tribunaux et entraînera des sanctions pénales et civiles.

**Ingénieur GC:** M. OGUI Aboudou  
**Dessinateur:** LASSOU A. S. Luc  
**Infographe:** ALOFA M. P-Géo

**PLAN DE DISTRIBUTION RDC**

**Dossier:** APD

Janvier 2023

Ech: 1:150

Format : A3

**Bâtiment Aile Droite**



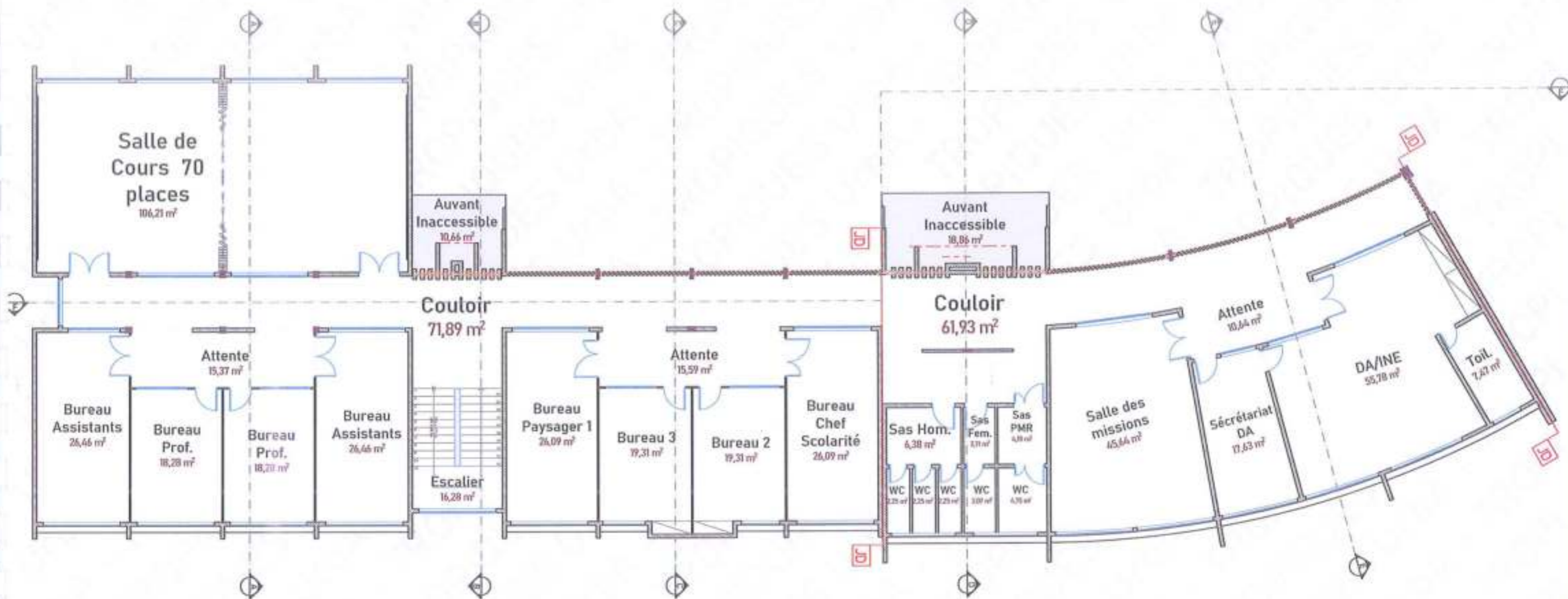

**PROJET DE CONSTRUCTION DE L'INSTITUT NATIONAL DE L'EAU A L'UAC**

**ua** **URbA - TROPIQUES**  
URBANISME - ARCHITECTURE - TECHNIQUE  
2207 4367 - Dakhara - Tel: +226 20 20 18 21 - Email: urbanisme@ua-urbanisme.com  
BP 41 Niakharoua 701 2270 23 83 11 91 - Siège de l'URbA

**Concepteur:**  
Arch. Michel Rodrigues SAMA  
Architecte - Urbaniste

MM. En l'absence de quel que soit, ingénieur agréé à l'Etat, en tant que maître d'œuvre, pour la réalisation de ce projet, l'architecte s'engage à assurer la coordination de l'ensemble des travaux de construction et de l'ouvrage à l'achèvement de celui-ci. Le présent document est le fruit de la collaboration de l'architecte et du maître d'œuvre. Les données techniques et les plans de l'ouvrage sont la propriété exclusive de l'architecte. Toute réimpression ou utilisation non autorisée sans la permission écrite de l'architecte est formellement interdite.

**Ingénieur GC:** M. OGUI Aboudou  
**Dessinateur:** LASSOU A. S. Luc  
**Infographe:** ALOFA M. P-Géo

**PLAN DE DISTRIBUTION R+1**

**Dossier:** APD

Janvier 2023

Ech: 1:150

**Bâtiment Aile Droite**

Format: A3

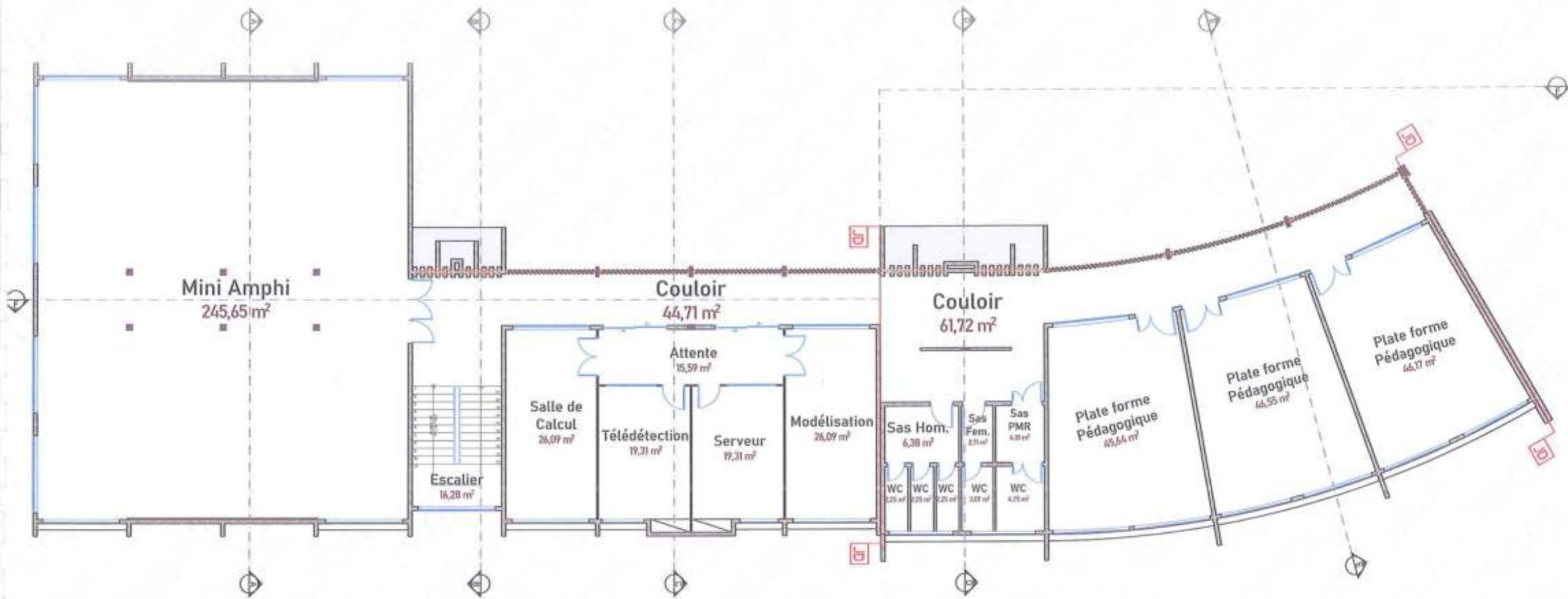

**PROJET DE CONSTRUCTION DE L'INSTITUT NATIONAL DE L'EAU A L'UAC**

**ua** **UrbA - TROPIQUES**  
URBANISME - ARCHITECTURE - TECHNIQUE  
BP 01 Antananarivo 106 02/20 23 87 11 91 (République de Madagascar)

**Concepteur:**  
Arch. Michel Rodrigues SAMA

Nota: Ce document est propriété exclusive de l'architecte. Toute réimpression ou utilisation non autorisée sans la permission écrite de l'architecte est formellement interdite. Toute violation de cette interdiction sera poursuivie devant les tribunaux et entraînera des sanctions pénales et civiles. Les droits de reproduction sont réservés.

**Ingénieur GC:** M. OGUI Aboudou  
**Dessinateur:** LASSOU A. S. Luc  
**Infographe:** ALOFA M. P-Géo

**PLAN DE DISTRIBUTION R+2**

**Bâtiment Aile Droite**

**Dossier:** APD

Janvier 2023

Ech: 1:150

Format: A3



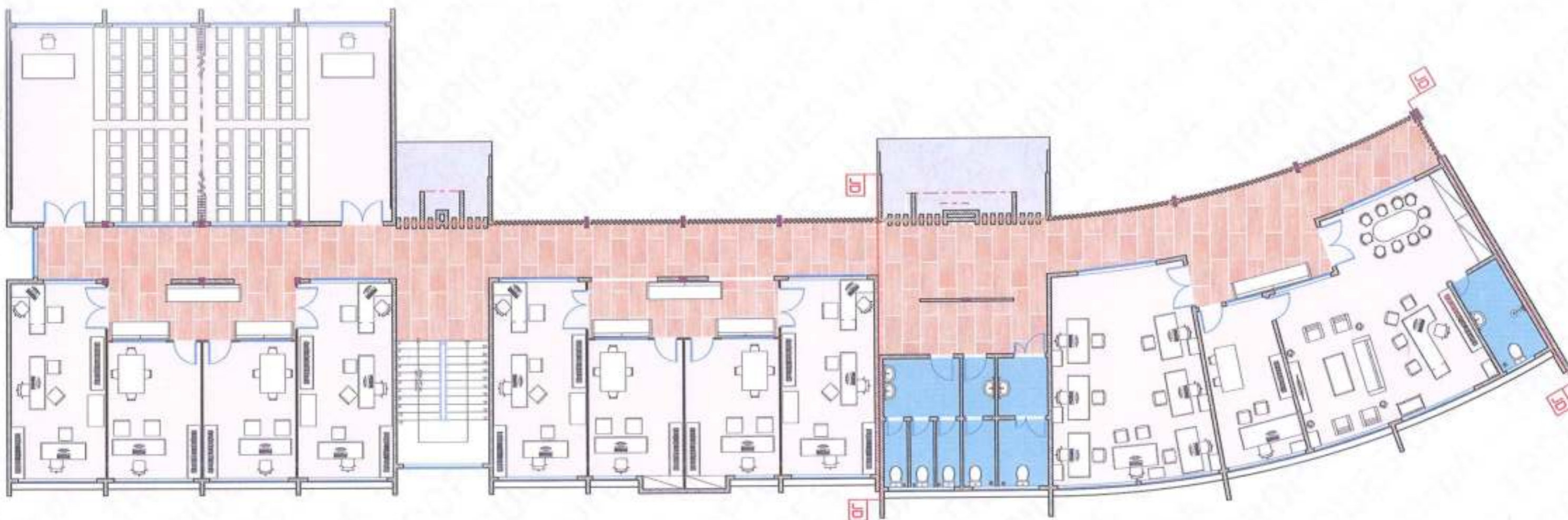

**PROJET DE CONSTRUCTION DE L'INSTITUT NATIONAL DE L'EAU A L'UAC**

**ua** **UrbA - TROPIQUES**  
URBANISME - ARCHITECTURE - TECHNIQUE  
1115P 1002 - Avenue 141, P.O. 2206 11 00 10 01 - Email: [urbanisme@urbatropiques.com](mailto:urbanisme@urbatropiques.com)  
BP 41 Bostingué YH 2276 03 82 11 91 République du Sénégal

Concepteur:  
**Arch. Michel Rodrigues SAMA**  
Architecte - Urbaniste

Le présent document est propriété de l'architecte. Toute réimpression ou utilisation non autorisée sans la permission écrite de l'architecte est formellement interdite. Toute violation de ces droits est punie par la loi. Les copies non autorisées de ce document sont strictement interdites.

Ingénieur GC: M. OGUI Aboudou  
Dessinateur: LASSOU A. S. Luc  
Infographe: ALOFA M. P-Géo

**PLAN AMENAGE R+1**  
Dossier: APD    Janvier 2023

**Bâtiment Aile Droite**  
Ech: 1:150    Format : A3



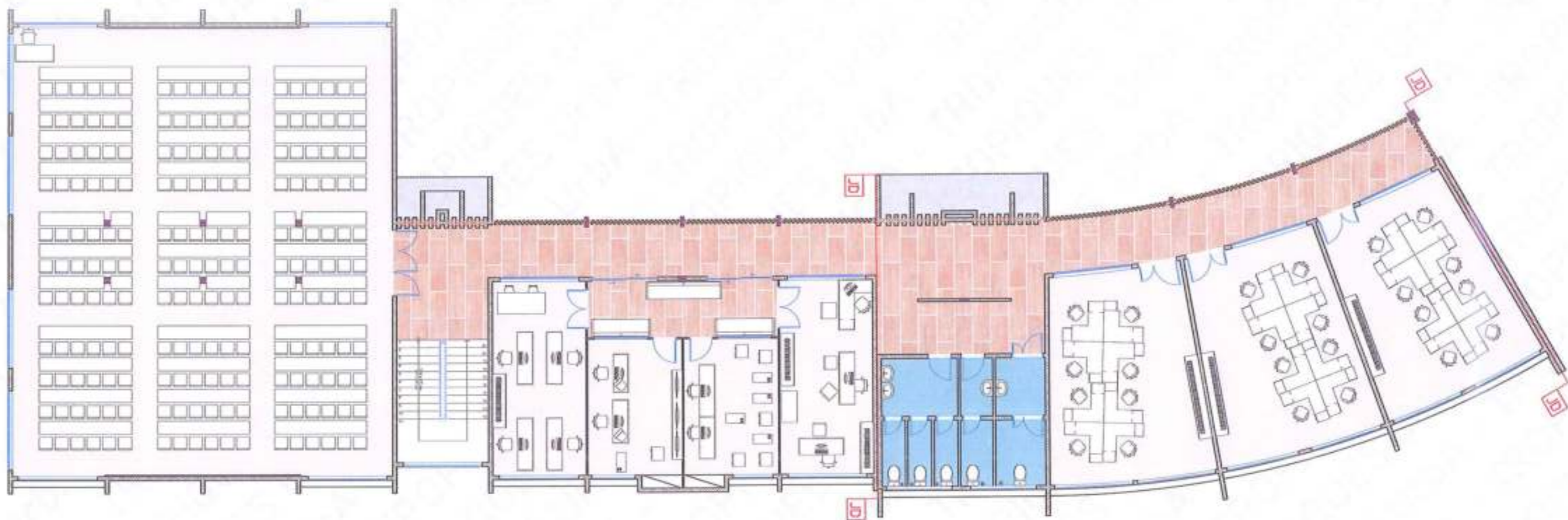

**PROJET DE CONSTRUCTION DE L'INSTITUT NATIONAL DE L'EAU A L'UAC**

**ua** **Urba - TROPIQUES**  
URBANISME - ARCHITECTURE - TECHNIQUE  
1107 007 - Dakar - Tél: +221 33 33 18 21 - Email: [urbanisme@urbatropiques.com](mailto:urbanisme@urbatropiques.com)  
BP 81 Mbourgué Tél: +221 33 33 11 91 [urbanisme@urbatropiques.com](mailto:urbanisme@urbatropiques.com)

**Concepteur:**  
Arch. Michel Rodrigues SAMA  
Architecte - Urbaniste

NOTA: Este documento é propriedade exclusiva do autor e não deve ser reproduzido, total ou parcialmente, sem a sua autorização. É proibida a utilização deste documento para fins comerciais ou de qualquer natureza. A reprodução total ou parcial deste documento sem a autorização do autor constitui crime de contrafeição e é punida por lei.

**Ingénieur GC:** M. OGUI Aboudou  
**Dessinateur:** LASSOU A. S. Luc  
**Infographe:** ALOFA M. P-Géo

**PLAN AMENAGE R+2**

**Dossier:** APD

Janvier 2023

**Bâtiment Aile Droite**

Ech: 1:150

Format: A3





DETAILS PORTES ET FENETRES		
TYPE	VUE EN PLAN ET COUPE	VUE DE FACE
<b>PORTES</b>		
Ouverture Vide P0		
Porte en Bois Double P1		
Porte en Bois P2		
Porte Métallique Grillagee P3		

DETAILS PORTES ET FENETRES		
TYPE	VUE EN PLAN ET COUPE	VUE DE FACE
<b>PORTES</b>		
Porte Aluminium Sémi-vitrée Double Battant P4		
Porte Aluminium Sémi-vitrée P5		
<b>FENETRES</b>		
Baie Vitrée en Aluminium F1		
Baie Vitrée en Aluminium F2		

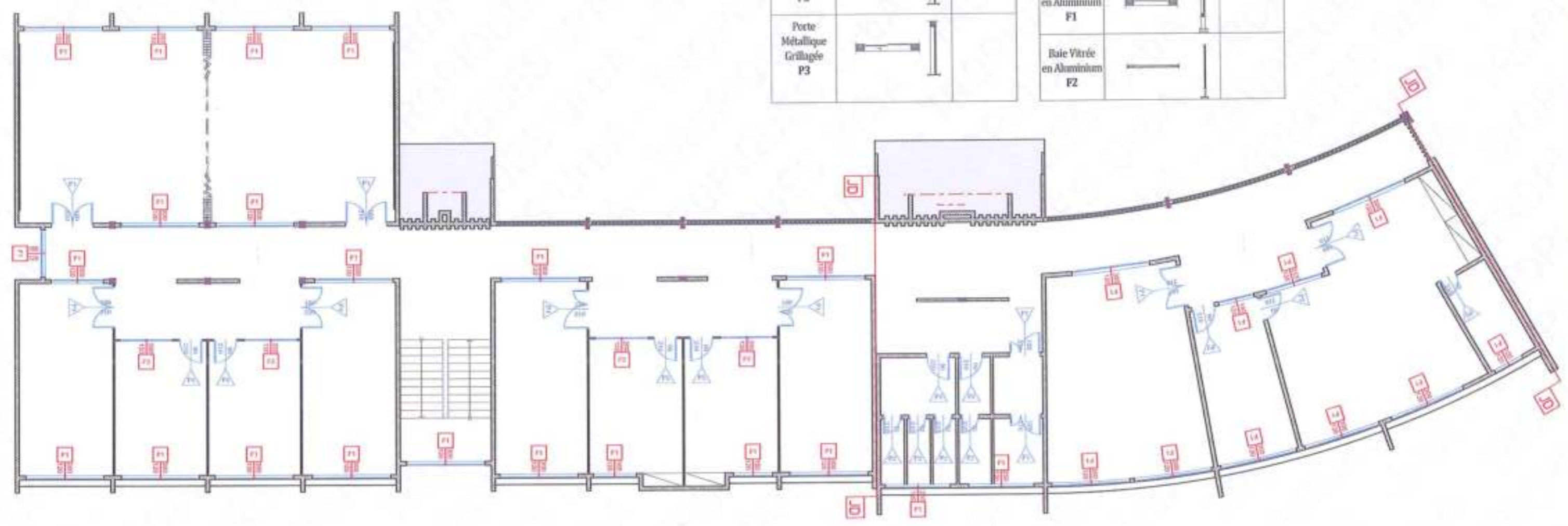

**PROJET DE CONSTRUCTION DE L'INSTITUT NATIONAL DE L'EAU A L'UAC**

**ua** **UrbA - TROPICALES**  
 URBANISME - ARCHITECTURE - TECHNIQUE  
 BP 81, N'Djaména Tél. (235) 23 82 11 91 (République du Tchad)

**Concepteur:**  
 Arch. Michel Rodrigues SAMA

EAU: Ce document ne peut être répliqué, reproduit ou diffusé sans la permission écrite de son auteur. Toute réimpression ou utilisation non autorisée sans la permission écrite de son auteur est formellement interdite. Toute réimpression ou utilisation non autorisée sans la permission écrite de son auteur est formellement interdite.

**Ingénieur GC:** M. OGUI Aboudou  
**Dessinateur:** LASSOU A. S. Luc  
**Infographe:** ALOFA M. P-Géo

**MENUISERIE R+1**

**Dossier:** APD     **Janvier 2023**

**Bâtiment Aile Droite**

**Ech:** 1:150     **Format:** A3





DETAILS PORTES ET FENETRES		
TYPE	VUE EN PLAN ET COUPE	VUE DE FACE
<b>PORTES</b>		
Ouverture Vide P0		
Porte en Bois Double P1		
Porte en Bois P2		
Porte Métallique Grillagée P3		

DETAILS PORTES ET FENETRES		
TYPE	VUE EN PLAN ET COUPE	VUE DE FACE
<b>PORTES</b>		
Porte Aluminium Semi-vitrée Double Battant P4		
Porte Aluminium Semi-vitrée P5		
<b>FENETRES</b>		
Baie Vitrée en Aluminium F1		
Baie Vitrée en Aluminium F2		

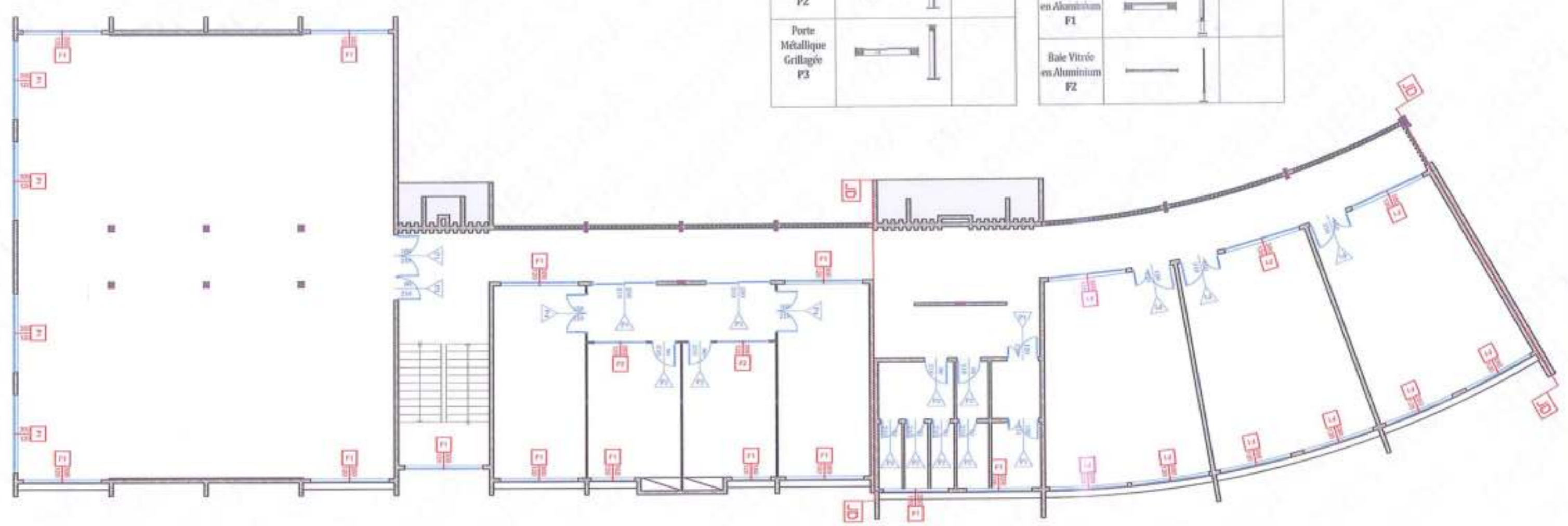

**PROJET DE CONSTRUCTION DE L'INSTITUT NATIONAL DE L'EAU A L'UAC**

**ua** **UrbA - TROPIQUES**  
 URBANISME - ARCHITECTURE - TECHNIQUE  
 11000 0100 - Téléphone : +243 / Kin - (020) 22 22 22 22 - Email: info@urbatropiques.com  
 BP 01 Ndjungu YL 2220 22 07 11 91 (Boulevard du Général)

**Concepteur:**  
 Arch. Michel Rodrigues SAMA  
 Architecte - Urbaniste

NOTA: Este documento é propriedade exclusiva do escritório de arquitetura e não pode ser reproduzido, total ou parcialmente, sem a autorização prévia por escrito do arquiteto responsável. A responsabilidade pela execução do projeto é do cliente. Este documento não constitui oferta de serviços e não pode ser utilizado para fins de contratação de serviços sem a assinatura e rubrica do arquiteto responsável. Este documento é propriedade exclusiva do escritório de arquitetura e não pode ser reproduzido, total ou parcialmente, sem a autorização prévia por escrito do arquiteto responsável.

**Ingénieur GC:** M. OGUI Aboudou  
**Dessinateur:** LASSOU A. S. Luc  
**Infographe:** ALOFA M. P-Géo

**MENUISERIE R+2**

**Dossier:** APD     **Janvier 2023**

**Bâtiment Aile Droite**

**Ech: 1:150**     **Format: A3**





DETAILS PORTES ET FENETRES		
TYPE	VUE EN PLAN ET COUPE	VUE DE FACE
<b>PORTES</b>		
Ouverture Vide P0		
Porte en Bois Double P1		
Porte en Bois P2		
Porte Métallique Grillagée P3		

DETAILS PORTES ET FENETRES		
TYPE	VUE EN PLAN ET COUPE	VUE DE FACE
<b>PORTES</b>		
Porte Aluminium Sémi-vitrée Double Battant P4		
Porte Aluminium Sémi-vitrée P5		
<b>FENETRES</b>		
Baie Vitrée en Aluminium P1		
Baie Vitrée en Aluminium F2		

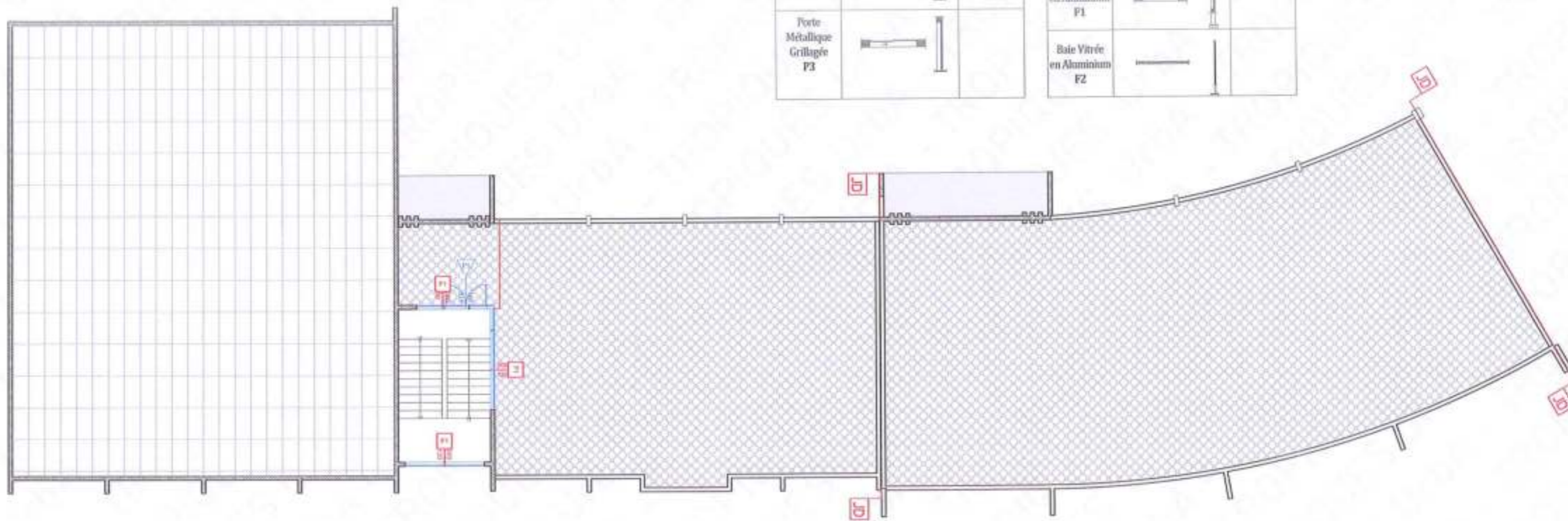

**PROJET DE CONSTRUCTION DE L'INSTITUT NATIONAL DE L'EAU A L'UAC**

**ua** **Urba - TROPICALES**  
 URBANISME - ARCHITECTURE - TECHNIQUE  
 01 43 43 43 43 - 01 43 43 43 43 - 01 43 43 43 43  
 BP 81 Niakhar Tél. 0023 23 43 11 91 (N'oubliez pas de joindre un timbre)

**Concepteur:**  
 Arch. Michel Rodrigues SAMA  
 Architecte - Urbaniste

NOTA: Este documento é um projeto preliminar e não deve ser usado para fins de construção sem a aprovação do arquiteto responsável. Qualquer alteração deve ser aprovada por escrito pelo arquiteto responsável. Este documento é propriedade intelectual da empresa e não deve ser divulgado sem a autorização expressa do arquiteto responsável.

**Ingénieur GC:** M. OGUI Aboudou  
**Dessinateur:** LASSOU A. S. Luc  
**Infographe:** ALOFA M. P-Géo

**MENUISERIE R+3**

**Dossier:** APD      Janvier 2023

**Bâtiment Aile Droite**

Ech: 1:150      Format: A3



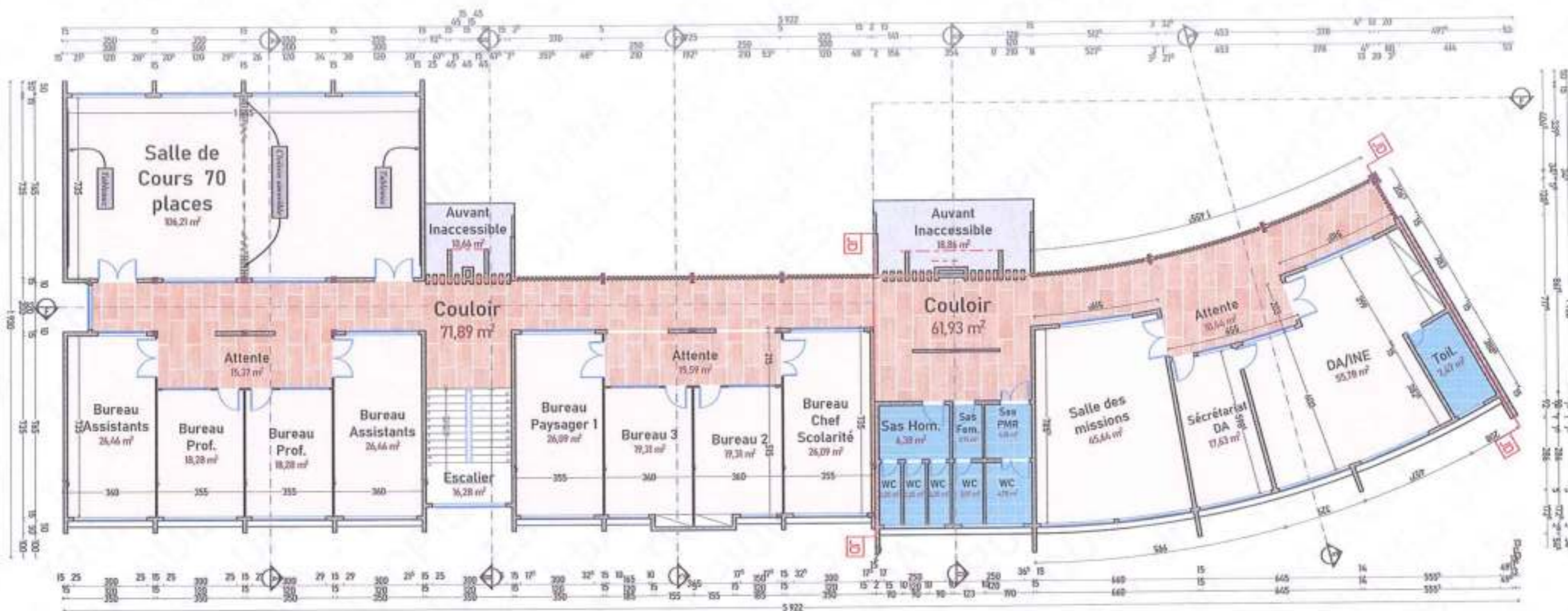

**PROJET DE CONSTRUCTION DE L'INSTITUT NATIONAL DE L'EAU A L'UAC**

**UrbA - TROPIQUES**  
 URBANISME - ARCHITECTURE - TECHNIQUE  
 0017 0017 - Kinshasa - RD Congo - 2276 01 33 33 33 - Kinshasa - kinshasa@urbatropiques.com  
 BP 81 Bastion 90 - 2276 27 82 11 91 (RDC) Kinshasa - Congo

**Concepteur:**  
 Arch. Michel Rodrigues SAMA

Noté: Ce document est propriété intellectuelle de l'UAC. Toute réimpression ou utilisation non autorisée sans la permission écrite de l'UAC est formellement interdite. Toute réimpression ou utilisation non autorisée sans la permission écrite de l'UAC est formellement interdite. Toute réimpression ou utilisation non autorisée sans la permission écrite de l'UAC est formellement interdite.

**Ingénieur GC:** M. OGUI Aboudou  
**Dessinateur:** LASSOU A. S. Luc  
**Infographe:** ALOFA M. P-Géo

**PLAN COTE R+1**  
**Dossier:** APD  
**Janvier 2023**

**Bâtiment Aile Droite**  
**Ech: 1:175**  
**Format: A3**



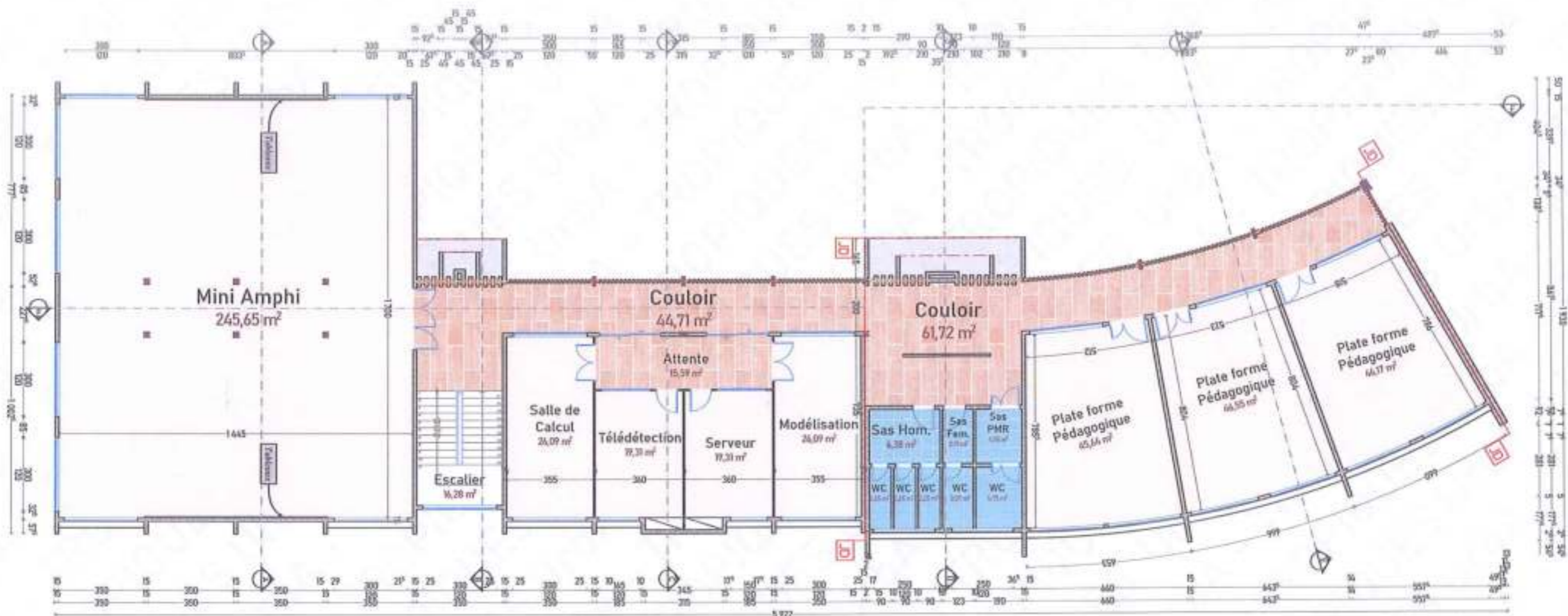

**PROJET DE CONSTRUCTION DE L'INSTITUT NATIONAL DE L'EAU A L'UAC**

**ua** **Urba - TROPIQUES**  
 URBANISME - ARCHITECTURE - TECHNIQUE  
 BP 4367 Cocody - Tél: (229) 21 50 14 23 - Email: [urbanisme@urbatropiques.com](mailto:urbanisme@urbatropiques.com)  
 BP 81 Reimsville Tél: (229) 21 82 11 91 [www.urbatropiques.com](http://www.urbatropiques.com)

**Concepteur:**  
 Arch. Michel Rodrigues SAMA

Arch. Urba Tropiques ne prend pas de responsabilité sur les plans de l'architecte, mais sur les autorisations, permis et autres documents de l'Etat. Le client s'engage à fournir toutes les informations nécessaires pour la réalisation de son projet. L'architecte ne peut être tenu responsable de la réalisation de son projet si le client ne fournit pas les informations nécessaires. Les données sont données à titre indicatif et ne sont pas garanties.

**Ingénieur GC:** M. OGUI Aboudou  
**Dessinateur:** LASSOU A. S. Luc  
**Infographe:** ALOFA M. P-Géo

**PLAN COTE R+2**  
**Dossier:** APD  
**Janvier 2023**

**Bâtiment Aile Droite**  
**Ech: 1:175**  
**Format: A3**



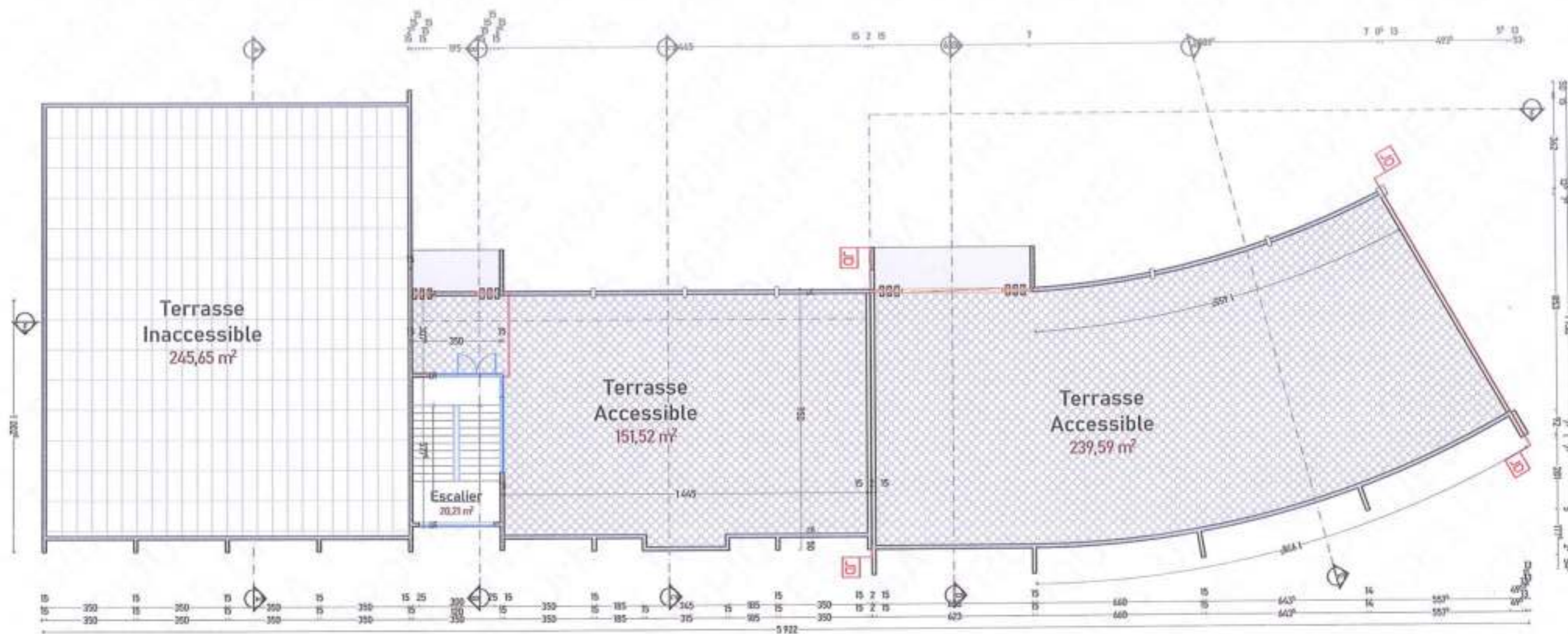

PROJET DE CONSTRUCTION DE L'INSTITUT NATIONAL DE L'EAU A L'UAC



**URbA - TROPIQUES**

URBANISME - ARCHITECTURE - TECHNIQUE  
1025P 8287 - Côte d'Ivoire - Tel: (225) 20 82 11 91 - Email: urba@urbatropiques.com  
BP 81 N'zérékoré Tel: (225) 20 82 11 91 (Département de Béré)

Concepteur:  
**Arch. Michel Rodrigues SAMA**

NOTA: Este documento é propriedade exclusiva do cliente e não deve ser usado sem a permissão expressa do autor. Qualquer cópia ou reprodução sem a autorização expressa do autor é proibida. O autor não se responsabiliza por danos materiais ou morais decorrentes do uso indevido deste documento. Este documento é fornecido apenas para fins informativos e não constitui oferta de serviços. Os serviços são prestados sob a responsabilidade do cliente e não são garantidos. Este documento é fornecido em formato digital e não possui validade jurídica.

Ingénieur GC: **M. OGUI Aboudou**  
Dessinateur: **LASSOU A. S. Luc**  
Infographe: **ALOFA M. P-Géo**

**PLAN COTE R+3**

Dossier: **APD**

Janvier 2023

**Bâtiment Aile Droite**

Ech: **1:175**

Format :  
**A3**





### LEGENDE

- |  |   |  |                             |
|--|---|--|-----------------------------|
|  | Plafonnier                                      |  | Applicatif sanitaire        |
|  | Applicatif murale (Veilleuse) avec interrupteur |  | Garniture traverseur d'air  |
|  | Reglette bleu 1.20m                             |  | Prise de courant terre      |
|  | Reglette blanc 1.20m                            |  | Interphone à double confort |
|  | Interrupteur simple allumage                    |  | Chauffe-eau                 |
|  | Interrupteur simple allumage va et vient        |  | Extincteur                  |
|  | Interrupteur double allumage                    |  | Brasseur d'air              |
|  | Interrupteur double allumage va et vient        |  | Fil électrique              |
|  | Prise de courant ordinaire                      |  | Projecteur solaire          |
|  | Prise de courant étanche                        |  | Bouton Poussoir             |
|  | Prise de téléphone                              |  | Boîte à jonction            |
|  | Prise de télévision                             |  | Piquet de terre cuivre      |
|  | Dispositif climatiser                           |  |                             |
|  | Santier   |  |                             |

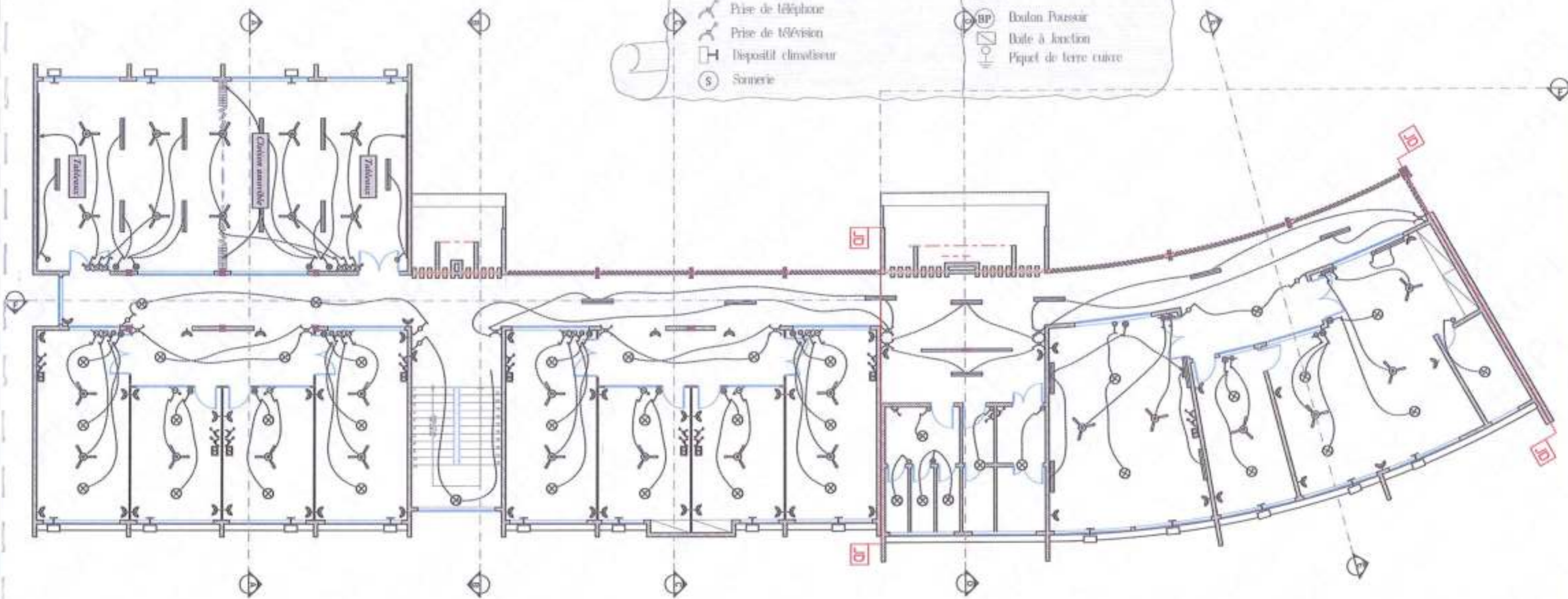

## PROJET DE CONSTRUCTION DE L'INSTITUT NATIONAL DE L'EAU A L'UAC

**ua** **Urba - TROPIQUES**  
 URBANISME - ARCHITECTURE - TECHNIQUE  
 BP 81 Ndiassane 105, 12705, 23 82 11 91 (Région de Dakar)

**Concepteur:**  
 Arch. Michel Rodrigues SAMA

NOTA: Este documento é propriedade exclusiva do autor e não pode ser reproduzido, total ou parcialmente, sem a sua autorização prévia por escrito. A responsabilidade por qualquer erro ou omissão é de inteira responsabilidade do autor. Este documento não pode ser utilizado para fins comerciais sem a autorização prévia por escrito do autor. Este documento não pode ser utilizado para fins comerciais sem a autorização prévia por escrito do autor.

**Ingénieur GC:** M. OGUI Aboudou  
**Dessinateur:** LASSOU A. S. Luc  
**Infographe:** ALOFA M. P-Géo

**PLAN D'ÉLECTRICITÉ R+1**

**Dossier:** APD

Janvier 2023

Ech: 1:150

Format: A3

**Bâtiment Aile Droite**





### LEGENDE

- ⊗ Plombier
- ⊕ Applique murale (veilleuse) avec interrupteur
- Double filio L'Edm
- triple filio L'Edm
- ⊗ Interrupteur simple allumage
- ⊗ Interrupteur simple allumage va et vient
- ⊗ Interrupteur double allumage
- ⊗ Interrupteur double allumage va et vient
- ⊗ Prise de courant ordinaire
- ⊗ Prise de courant branché
- ⊗ Prise de téléphone
- ⊗ Prise de télévision
- ⊗ Dispositif climatiseur
- ⊗ Sonnerie
- ⊗ Applique murale
- ⊗ Commande lanceur d'air
- ⊗ Prise de courant forte
- ⊗ Interphone à double combiné
- ⊗ Chauffe-eau
- ⊗ Extincteur
- ⊗ Brasseur d'air
- ⊗ Fil électrique
- ⊗ Projecteur solaire
- ⊗ Bouton Poussoir
- ⊗ Boite à jonction
- ⊗ Fiquet de terre cuivre

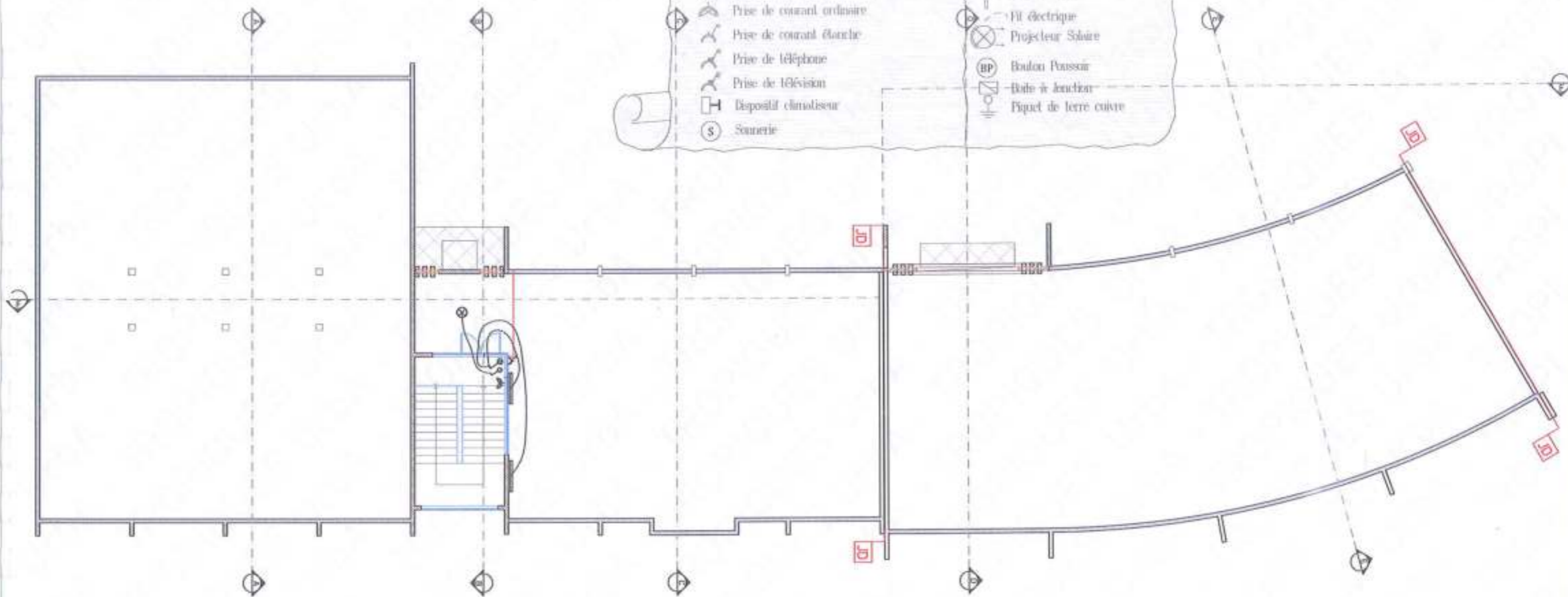

## PROJET DE CONSTRUCTION DE L'INSTITUT NATIONAL DE L'EAU A L'UAC









LEGENDE	
	Evier labo
	Lavabo
	Wc
	Urinoir
	PVC Ø 100
	EP
	PVC Ø 100 EV
	PVC Ø 100 EU
	Siphon
	Tuyau eau usée
	Tuyau eau vanne

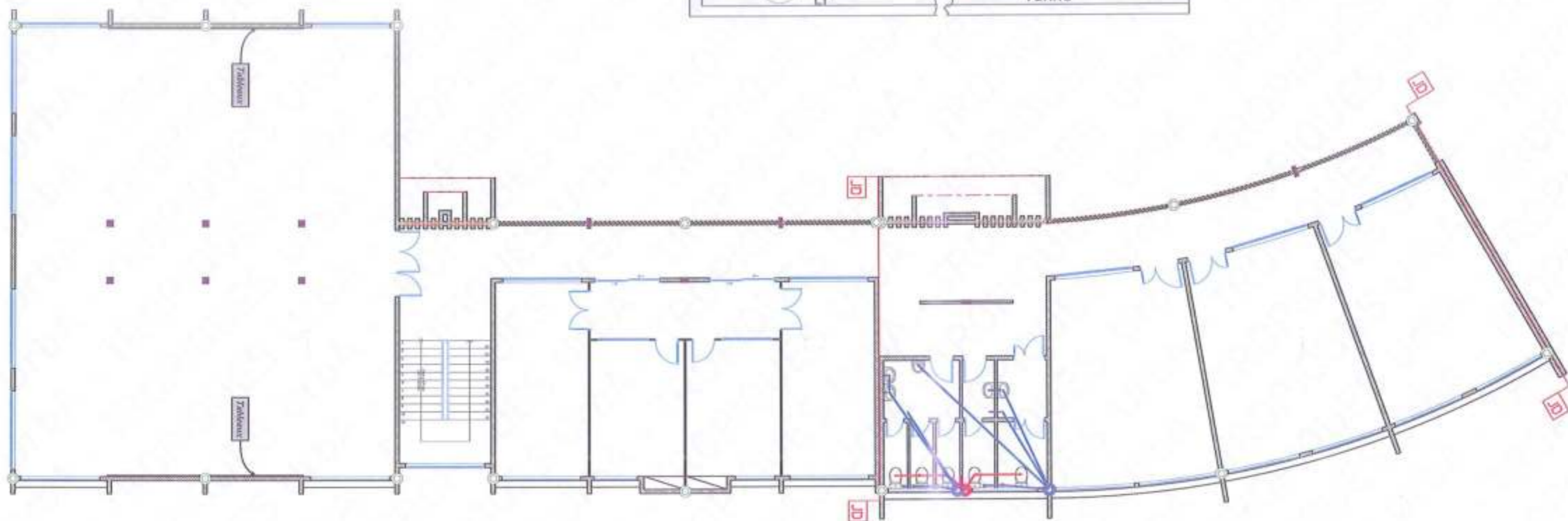

**PROJET DE CONSTRUCTION DE L'INSTITUT NATIONAL DE L'EAU A L'UAC**

**ua** **Urba - TROPICALES**  
 URBANISME - ARCHITECTURE - TECHNIQUE  
 1107 4367 - Dakar - Tél: (221) 33 26 19 31 - Email: [info@urbatropicales.com](mailto:info@urbatropicales.com)  
 BP 81 Mermoz Tél: (221) 33 82 11 91 République du Sénégal

**Concepteur:**  
 Arch. Michel Rodrigues SAMA

Nota: Ce document est propriété exclusive de l'architecte ou de l'ingénieur qui en a préparé le contenu. Toute réimpression ou utilisation non autorisée sans la permission écrite de l'architecte ou de l'ingénieur est formellement interdite. Toute violation de ces droits est punie de poursuites judiciaires. Toute réimpression ou utilisation non autorisée sans la permission écrite de l'architecte ou de l'ingénieur est formellement interdite.

**Ingénieur GC:** M. OGUI Aboudou  
**Dessinateur:** LASSOU A. S. Luc  
**Infographe:** AL OFA M. P-Géo

**PLAN DE PLOMBERIE R+2**

**Dossier:** APD

Janvier 2023

**Bâtiment Aile Droite**

Ech: 1:150

Format: A3





LEGENDE	
	Evier labo
	Lavabo
	Wc
	Urinoir
	PVC Ø 100 EP
	PVC Ø 100 EV
	PVC Ø 100 EU
	Siphon
	Tuyau eau usée
	Tuyau eau vanne

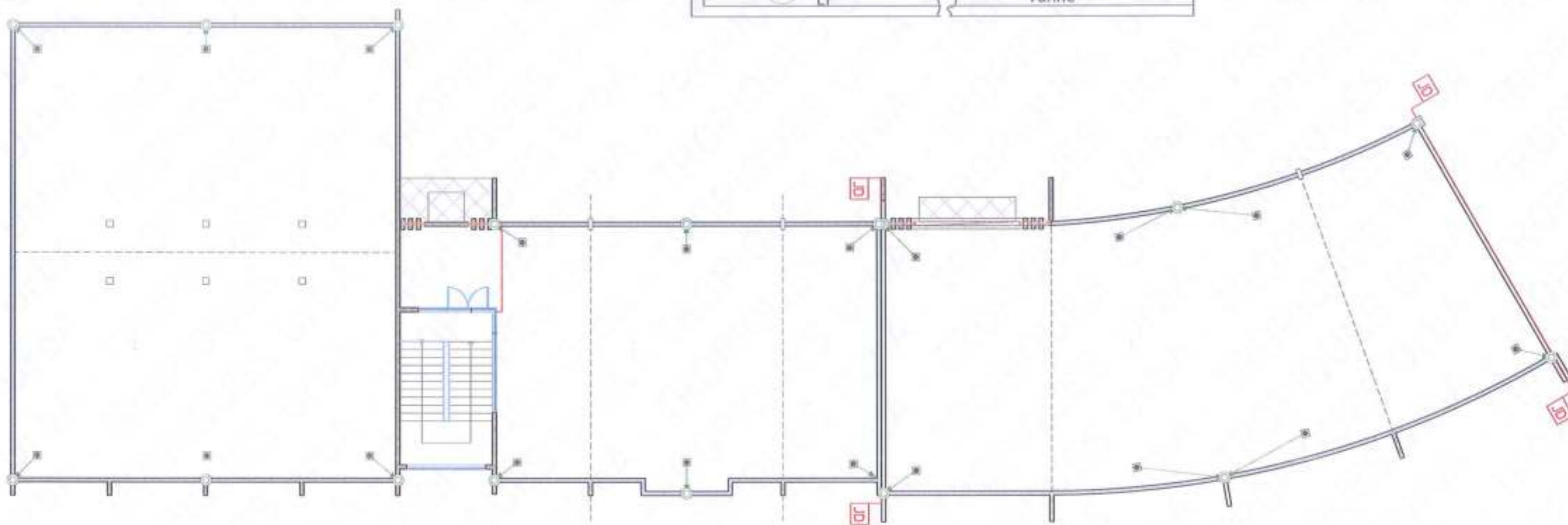

**PROJET DE CONSTRUCTION DE L'INSTITUT NATIONAL DE L'EAU A L'UAC**





**PROJET DE CONSTRUCTION DE L'INSTITUT NATIONAL DE L'EAU A L'UAC**

**ua** **URbA - TROPICALES**  
 URBANISME - ARCHITECTURE - TECHNIQUE  
 009 4307 - Casablanca - Tél: 0521 21 21 59 51 - Email: urba@urba.ma  
 BP 41 BORDJ BOUJOURJAL (2275 23 82 11 91 86) - Maroc

**Concepteur:**  
 Arch. Michel Rodrigues SAMA  
 Architecte - Titulaire

Noté: Ce document est propriété de l'architecte et ne doit être communiqué qu'à destination de l'architecte, de l'ingénieur ou de l'entrepreneur. Toute réimpression ou utilisation non autorisée sans la permission écrite de l'architecte est formellement interdite. Toute violation de cette interdiction sera poursuivie devant les tribunaux et entraînera des poursuites pénales et civiles. Toute réimpression ou utilisation non autorisée sans la permission écrite de l'architecte est formellement interdite. Toute violation de cette interdiction sera poursuivie devant les tribunaux et entraînera des poursuites pénales et civiles.

**Ingénieur:** M. OGUI Aboudou  
**Dessinateur:** LASSOU A. S. Luc  
**Infographie:** ALOFA M. P-Géo

**Coupe A-A**

**Dossier:** APD     Janvier 2023

**Bâtiment Aile Droite**

**Ech:** 1:75     **Format:** A3















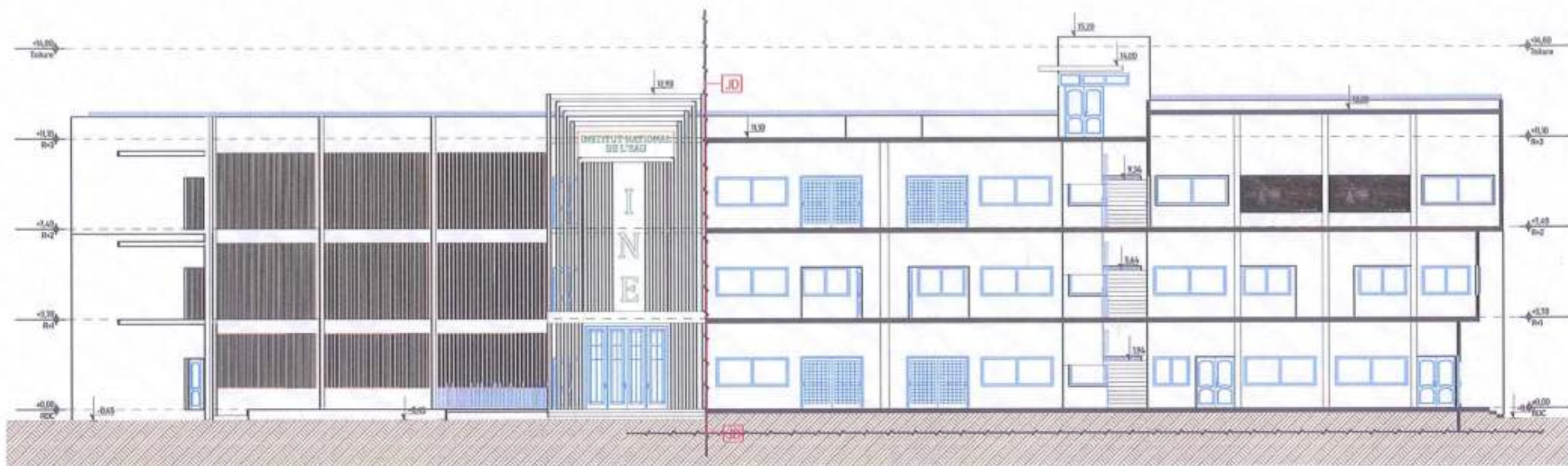

PROJET DE CONSTRUCTION DE L'INSTITUT NATIONAL DE L'EAU A L'UAC



**URBA - TROPICALES**  
 URBANISME - ARCHITECTURE - TECHNIQUE  
 2024-2027 - Casablanca - Tél: +212 521 22 12 13 - Email: info@urbatropicales.ma  
 BP 01 BORDJBOUJAHJAH Td. 3326 23 92 13 91 (Région de Bordjboujah)

**Concepteur:**  
 Arch. Michel Rodrigues SAMA  
 Architecte - D'habitat

Noté: Ce document est propriété exclusive de l'architecte. Toute réimpression ou utilisation non autorisée sans la permission écrite de l'architecte est formellement interdite. Toute violation de ces droits est punie par la loi. Toute reproduction ou utilisation non autorisée est formellement interdite. Toute violation de ces droits est punie par la loi.

**Ingénieur:** M. OGUI Aboudou  
**Dessinateur:** LASSOU A. S. LUC  
**Infographe:** ALOFA M. P-Géo

<b>Coupe F-F</b>		<b>Bâtiment Aile Droite</b>	
<b>Dossier:</b> APD	Janvier 2023	Ech: 1:175	Format: A3



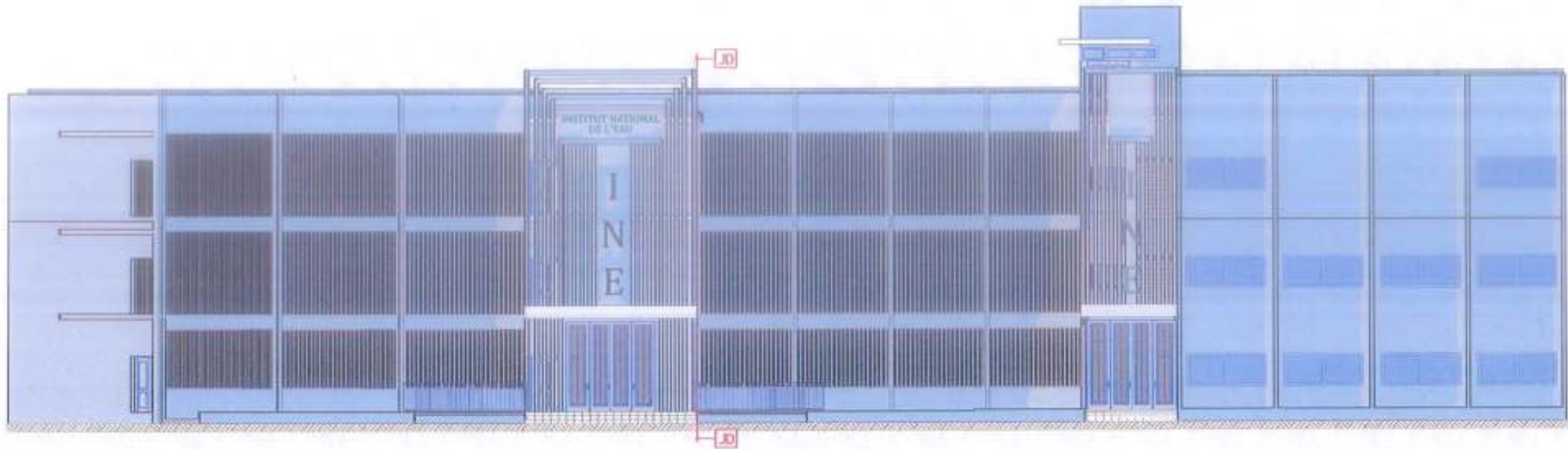

Façade Ouest

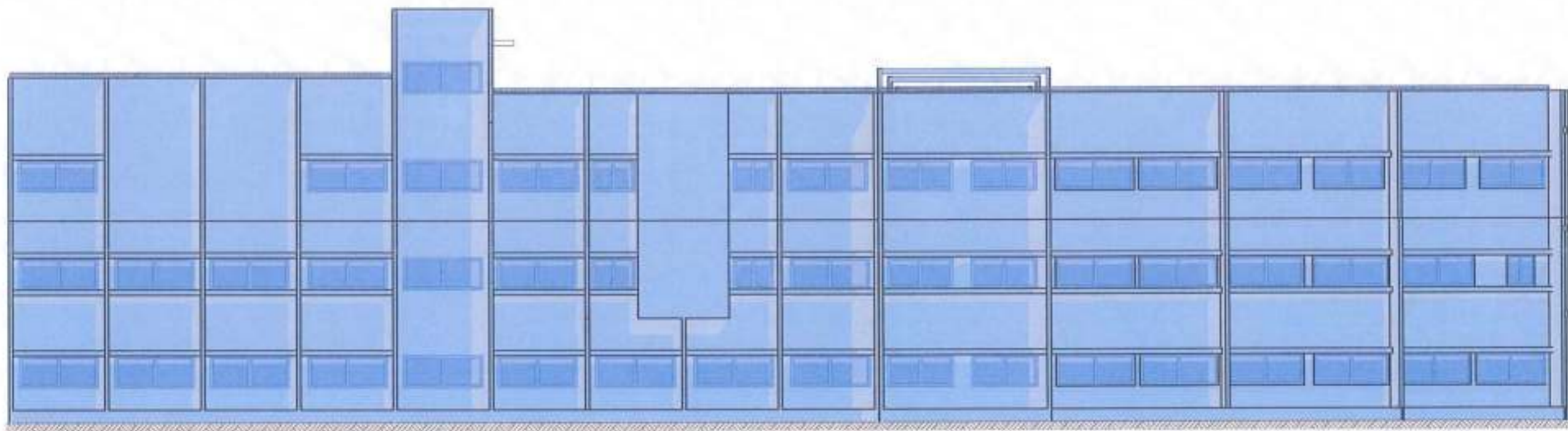

Façade Est

**PROJET DE CONSTRUCTION DE L'INSTITUT NATIONAL DE L'EAU A L'UAC**

**ua** **UrbA - TROPIQUES**  
 URBANISME - ARCHITECTURE - TECHNIQUE  
 01 43 43 43 - Côte d'Ivoire - 020 21 21 18 21 - Email: urba@urbatropiques.com  
 BP 01, Walville, Yoh, 020 21 21 18 21 (République de Côte d'Ivoire)

**Concepteur:**  
 Arch. Michel Rodrigues SAMA  
 Architecte - Urbaniste

Site: 10 Avenue de la République, 020 21 21 18 21, Côte d'Ivoire. Ce plan est un document de travail, il ne doit pas être utilisé pour d'autres fins sans l'autorisation écrite de l'architecte. Toute réimpression ou utilisation non autorisée sans la permission écrite de l'architecte est formellement interdite. Toute violation de ces conditions est punie par les autorités judiciaires compétentes. Toute réimpression ou utilisation non autorisée sans la permission écrite de l'architecte est formellement interdite. Toute violation de ces conditions est punie par les autorités judiciaires compétentes.

**Ingénieur:** M. OGUI Aboudou  
**Dessinateur:** LASSOU A. S. Luc  
**Infographe:** ALOFA M. P-Géo

**Façade**  
**Dossier:** APD  
 Janvier 2023

**Bâtiment Aile Droite**  
**Ech:** 1:175  
 Format: A3













PROJET DE CONSTRUCTION DE L'INSTITUT NATIONAL DE L'EAU A L'UAC

**ua** **Urba - TROPIQUES**  
URBANISME - ARCHITECTURE - TECHNIQUE  
020 4407 - Casablanca - Tél. (05) 21 21 14 21 - Email: urbanisme@urba.ma  
BP 61, Hassanat, Tél. (05) 21 21 14 21 - Email: urba@urba.ma

Concepteur:  
Arch. Michel Rodrigues SAMA

Le plan de distribution de cet ouvrage est le fruit de la collaboration de l'architecte et du dessinateur. Il est soumis à la validation de l'architecte et du dessinateur. Toute réimpression ou utilisation non autorisée sans la permission écrite de l'architecte et du dessinateur est formellement interdite. Toute réimpression ou utilisation non autorisée sans la permission écrite de l'architecte et du dessinateur est formellement interdite.

Ingénieur GC: M. OGUI Aboudou  
Dessinateur: LASSOU A. S. Luc  
Infographie: ALOFA M. P-Géo

PLAN DE DISTRIBUTION RDC

Dossier: APD

Janvier 2023

Bâtiment Aile Gauche

Ech: 1:150

Format: A3







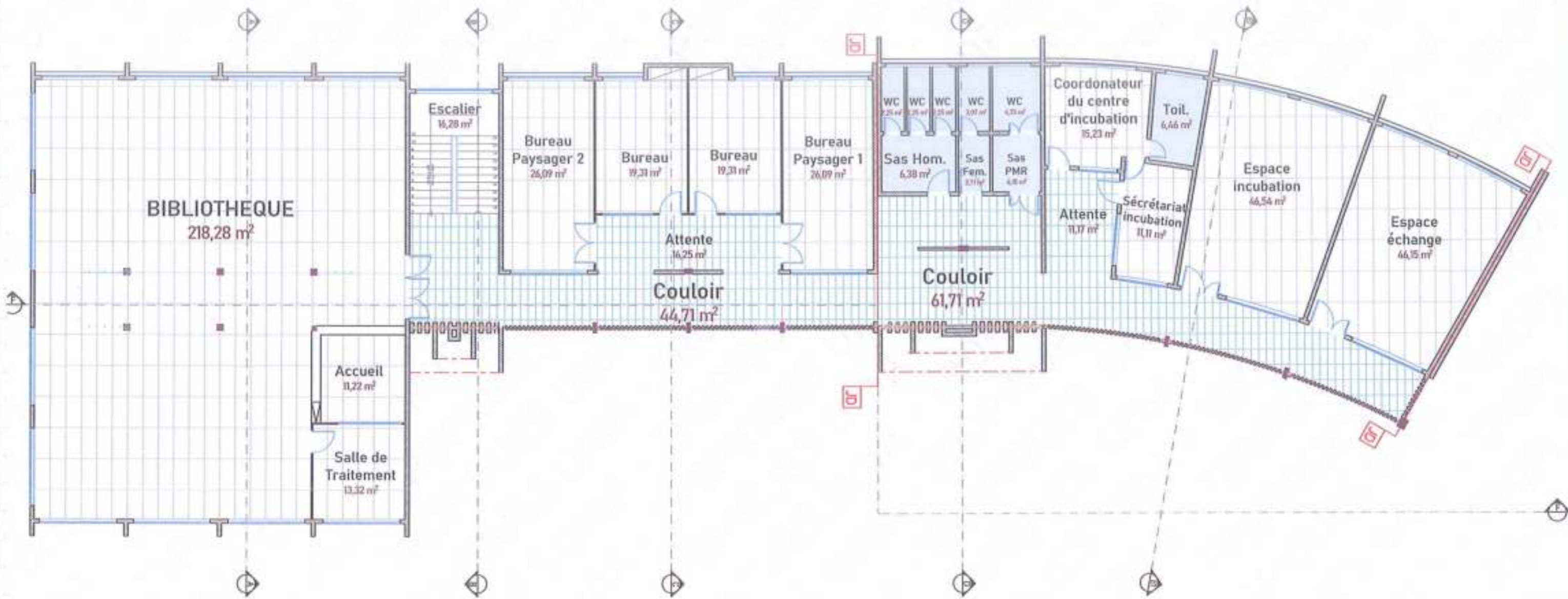

**PROJET DE CONSTRUCTION DE L'INSTITUT NATIONAL DE L'EAU A L'UAC**

**ua** **UrbA - TROPIQUES**  
 URBANISME - ARCHITECTURE - TECHNIQUE  
 0044 4447 - Kénema - 06, Rue - 0109 51 30 19 21 - Email: info@urbatropiques.com  
 BP 01 Rodriguez Tel: 00262 23 62 11 91 @urbatropiques

**Concepteur:**  
 Arch. Michel Rodrigues SAMA

Objet: Ce document est propriété de l'architecte et ne peut être réutilisé sans son accord. Toute réimpression ou utilisation non autorisée sans la permission écrite de l'architecte est formellement interdite. Toute violation de ces conditions est punie par les poursuites judiciaires. Toute réimpression ou utilisation non autorisée sans la permission écrite de l'architecte est formellement interdite. Toute violation de ces conditions est punie par les poursuites judiciaires.

**Ingénieur GC:** M. OGUI Aboudou  
**Dessinateur:** LASSOU A. S. Luc  
**Infographe:** ALOFA M. P-Géo

**PLAN DE DISTRIBUTION R+2**

**Dossier:** APD    **Janvier 2023**

**Bâtiment Aile Gauche**

**Ech:** 1:150    **Format:** A3



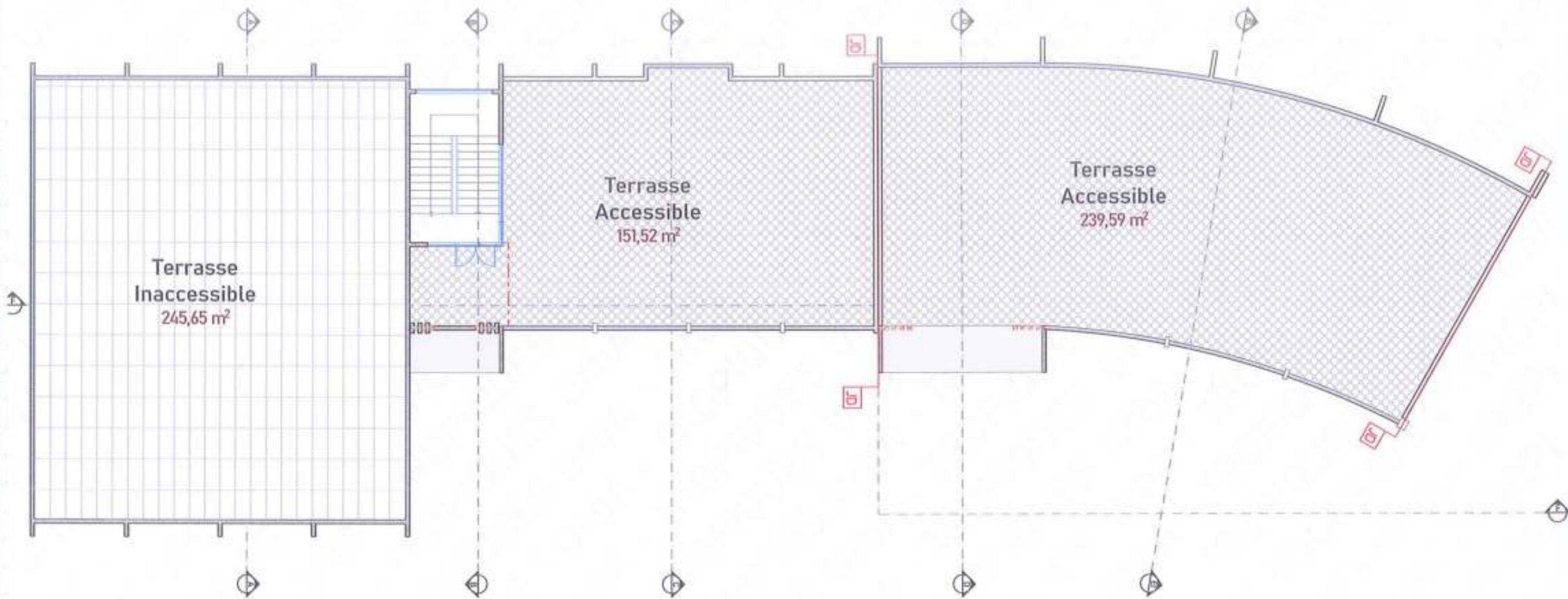

**PROJET DE CONSTRUCTION DE L'INSTITUT NATIONAL DE L'EAU A L'UAC**

**ua** **Urba - TROPIQUES**  
URBANISME - ARCHITECTURE - TECHNIQUE  
01 70 00 00 00 - 01 70 00 00 00 - 01 70 00 00 00 - Email: info@urbatropiques.com  
BP 01 Koudougou 01 (020) 21 02 11 91 (Bipolique (du Togo))

**Concepteur:**  
Arch. Michel Rodrigues SAMA

Nota: Le dossier de permis de construire est soumis à l'avis de l'Etat et de l'Etat de l'UAC. Le dossier de permis de construire est soumis à l'avis de l'Etat et de l'Etat de l'UAC. Le dossier de permis de construire est soumis à l'avis de l'Etat et de l'Etat de l'UAC.

**Ingénieur GC:** M. OGUI Aboudou  
**Dessinateur:** LASSOU A. S. Luc  
**Infographe:** ALOFA M. P-Géo

**PLAN DE DISTRIBUTION R+3**

**Dossier:** APD    Janvier 2023

**Bâtiment Aile Gauche**

Ech: 1:150    Format: A3



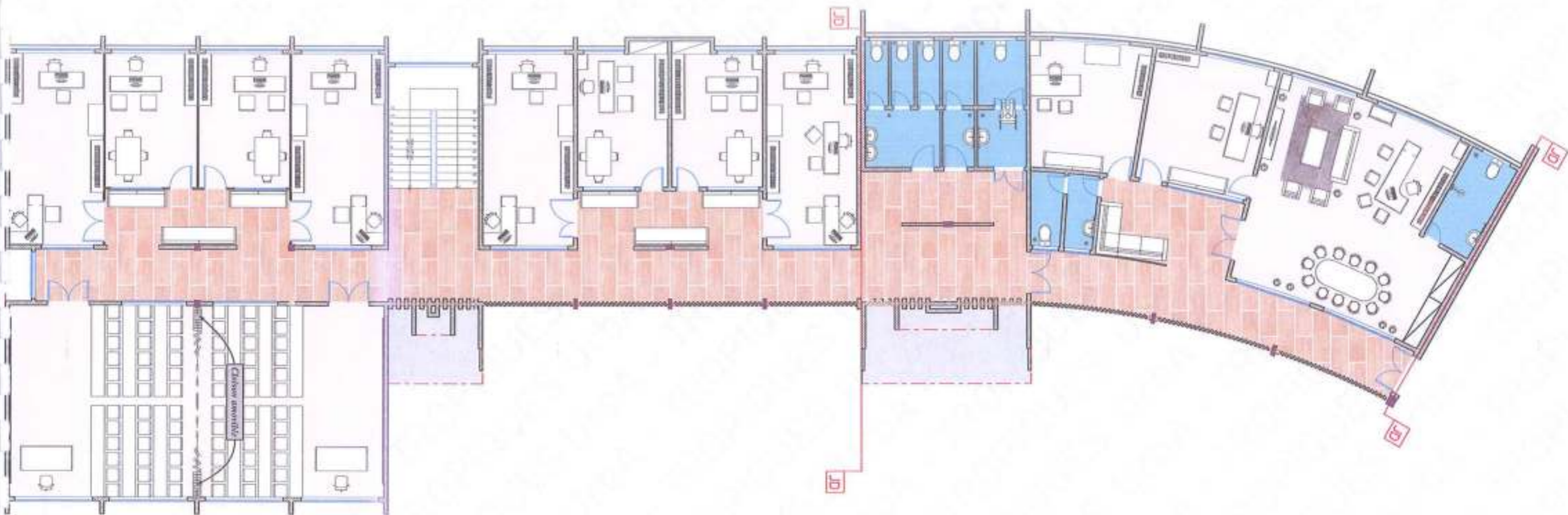

PROJET DE CONSTRUCTION DE L'INSTITUT NATIONAL DE L'EAU A L'UAC

**ua** **Urba - TROPICALES**  
URBANISME - ARCHITECTURE - TECHNIQUE  
01 83 93 01 - Côte d'Ivoire - Tél./Fax : (225) 21 21 14 21 - Email : urp@urbatropicales.com  
BP 41 Sottogno Iv. (225) 21 21 11 91 @urbatropicales.com

Concepteur:  
Arch. Michel Rodrigues SAMA  
Architecte - Urbaniste

Nota: Ce document est propriété exclusive de l'architecte. Toute réimpression ou utilisation non autorisée sans la permission écrite de l'architecte est formellement interdite. Toute violation de cette interdiction sera poursuivie devant les tribunaux et entraînera la condamnation de l'auteur de la violation aux dépens de l'architecte. Toute réimpression ou utilisation non autorisée sans la permission écrite de l'architecte est formellement interdite. Toute violation de cette interdiction sera poursuivie devant les tribunaux et entraînera la condamnation de l'auteur de la violation aux dépens de l'architecte.

Ingénieur GC: M. OGUI Aboudou  
Dessinateur: LASSOU A. S. Luc  
Infographe: ALOFA M. P-Géo

**PLAN AMENAGE R+1**

Dossier: APD

Janvier 2023

**Bâtiment Aile Gauche**

Ech: 1:150

Format : A3



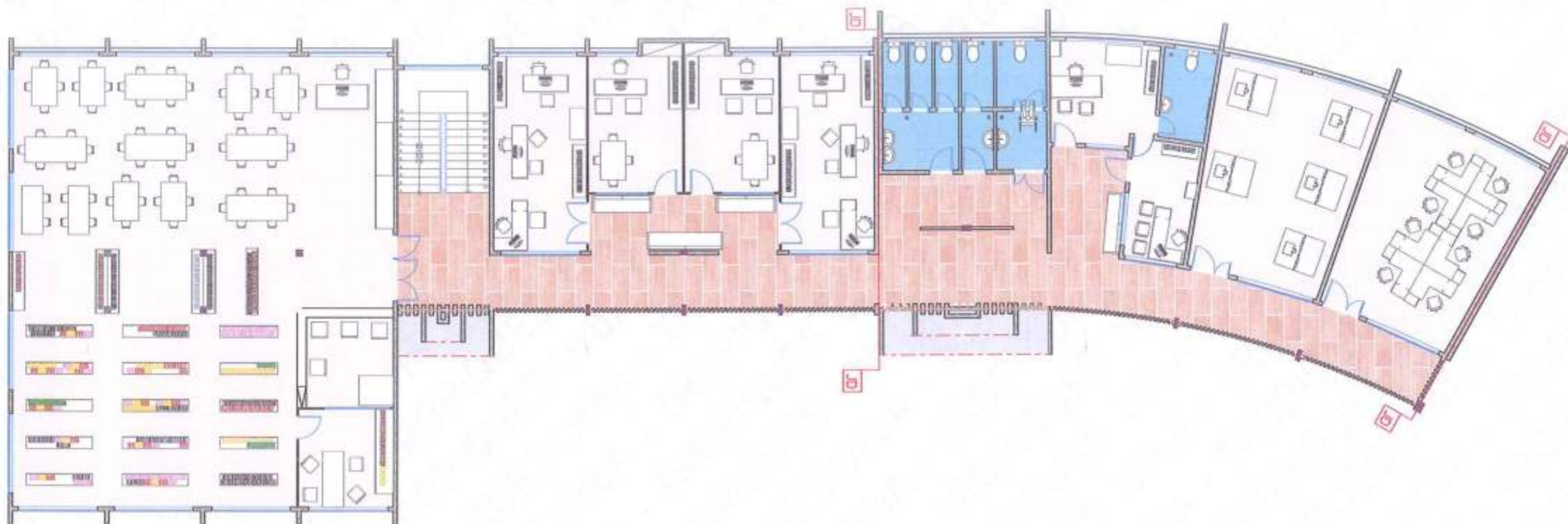

**PROJET DE CONSTRUCTION DE L'INSTITUT NATIONAL DE L'EAU A L'UAC**

**ua** **Urba - TROPICALES**  
URBANISME - ARCHITECTURE - TECHNIQUE  
1000 0000 - Tél: (229) 21 21 10 22 - Email: [info@urbatropicales.com](mailto:info@urbatropicales.com)  
BP 81 Nanguiéni Tél: (229) 21 42 11 91 @République du Bénin

**Concepteur:**  
Arch. Michel Rodrigues SAMA  
Architecte - Bénin

UMA - Un Bureau de Plan d'Urbanisme, Régional ou Local. L'UMA est un organisme public, sans but lucratif, qui a pour mission de concevoir et de mettre en œuvre les politiques d'aménagement du territoire et de l'habitat. Elle est placée sous l'autorité du préfet de région ou du préfet de département. Elle est financée par l'Etat et les collectivités locales. Elle est dotée de la personnalité juridique et agit en tant qu'établissement public à caractère administratif.

**Ingénieur GC:** M. OGUI Aboudou  
**Dessinateur:** LASSOU A. S. Luc  
**Infographe:** ALOFA M. P-Géo

**PLAN AMENAGE R+2**

**Dossier:** APD

Janvier 2023

Ech: 1:150

Format :  
A3

**Bâtiment Aile  
Gauche**



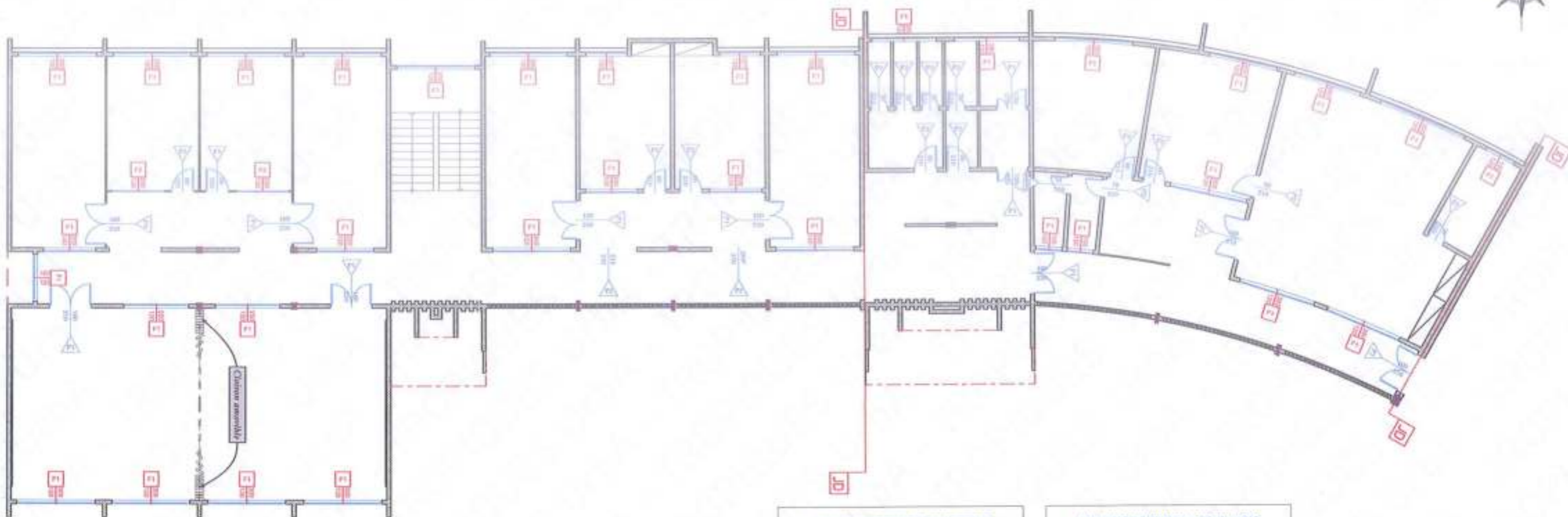

DETAILS PORTES ET FENETRES		
TYPE	VUE EN PLAN ET COUPE	VUE DE FACE
<b>PORTES</b>		
Ouverture Vide P0		
Porte en Bois Double P1		
Porte en Bois P2		
Porte Métallique Grillagée P3		

DETAILS PORTES ET FENETRES		
TYPE	VUE EN PLAN ET COUPE	VUE DE FACE
<b>PORTES</b>		
Porte Aluminium Sémi-vitrée Double Battant P4		
Porte Aluminium Sémi-vitrée P5		
<b>FENETRES</b>		
Baie Vitrée en Aluminium F1		
Baie Vitrée en Aluminium F2		

**PROJET DE CONSTRUCTION DE L'INSTITUT NATIONAL DE L'EAU A L'UAC**

**ua** **Urba - TROPICALES**  
 URBANISME - ARCHITECTURE - TECHNIQUE  
 BP 02 Montagnes 505 0070 25 02 11 91 République de Côte d'Ivoire

**Concepteur:**  
 Arch. Michel Rodrigues SAMA

Fig. 1: Un document de travail, soumis au client et à la maîtrise d'ouvrage, ne constitue pas un contrat. Il est à considérer comme tel à partir du moment où il est signé par les deux parties. Toute modification doit être faite par écrit et signée par les deux parties. Toute utilisation non autorisée de ce document est formellement interdite. Toute réimpression ou utilisation non autorisée sans la permission écrite de l'auteur est formellement interdite. Toute violation de ces conditions est punie par les poursuites judiciaires.

**Ingénieur GC:** M. OGUI Aboudou  
**Dessinateur:** LASSOU A. S. Luc  
**Infographe:** ALOFA M. P-Géo

**MENUISERIE R+1**

**Dossier:** APD     **Janvier 2023**

**Bâtiment Aile Gauche**

**Ech:** 1:150     **Format:** A3



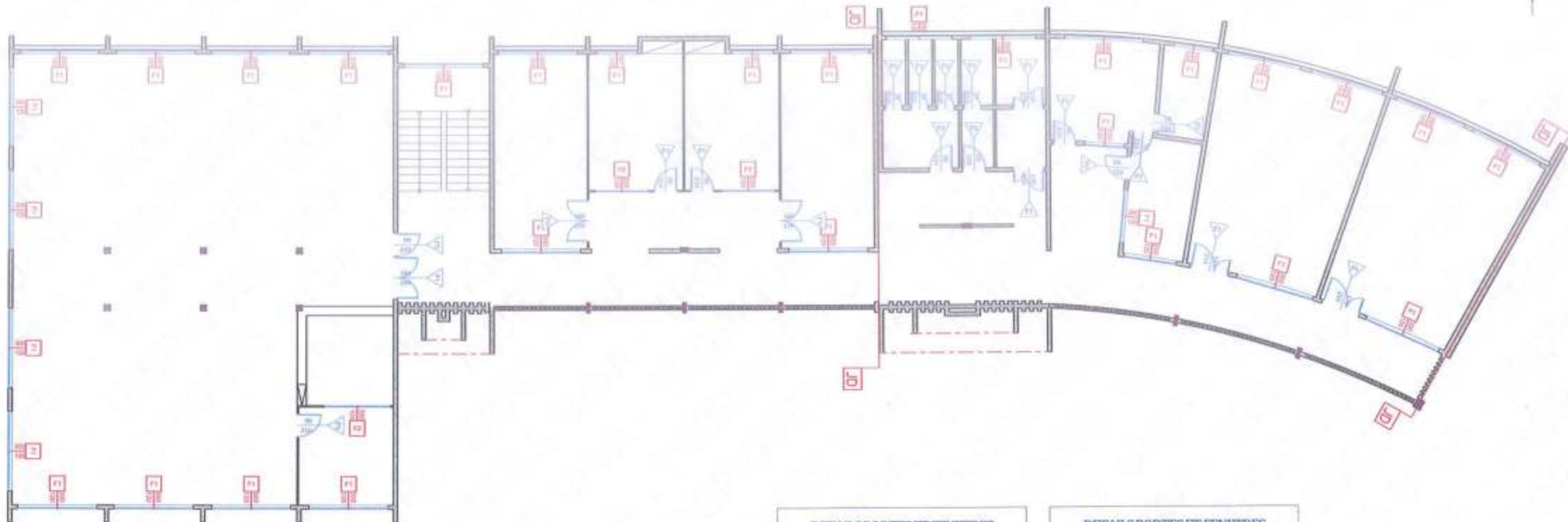

DETAILS PORTES ET FENETRES		
TYPE	VUE EN PLAN ET COUPE	VUE DE FACE
<b>PORTES</b>		
Ouverture Vide P0		
Porte en Bois Double P1		
Porte en Bois P2		
Porte Métallique Grillagée P3		

DETAILS PORTES ET FENETRES		
TYPE	VUE EN PLAN ET COUPE	VUE DE FACE
<b>PORTES</b>		
Porte Aluminium Sémi-vitrée Double Battant P4		
Porte Aluminium Sémi-vitrée P5		
<b>FENETRES</b>		
Baie Vitrée en Aluminium F1		
Baie Vitrée en Aluminium F2		

**PROJET DE CONSTRUCTION DE L'INSTITUT NATIONAL DE L'EAU A L'UAC**

**ua** **Urba - TROPIQUES**  
 URBANISME - ARCHITECTURE - TECHNIQUE  
 BP 83 Mankono YL 2275 ZI 11 01 République du Sénégal

**Concepteur:**  
 Arch. Michel Rodrigues SAMA

NOTA: O documento só poderá ser usado, reproduzido, alterado ou divulgado sem a autorização expressa do autor. O autor não se responsabiliza por danos materiais ou morais decorrentes do uso indevido deste documento. Este documento é propriedade intelectual do autor e não pode ser divulgado sem a autorização expressa do autor. O autor não se responsabiliza por danos materiais ou morais decorrentes do uso indevido deste documento.

**Ingénieur GC:** M. OGUI Aboudou  
**Dessinateur:** LASSOU A. S. Luc  
**Infographe:** ALOFA M. P-Géo

**MENUISERIE R+2**

**Dossier:** APD     Janvier 2023

**Bâtiment Aile Gauche**

Ech: 1:150     Format: A3



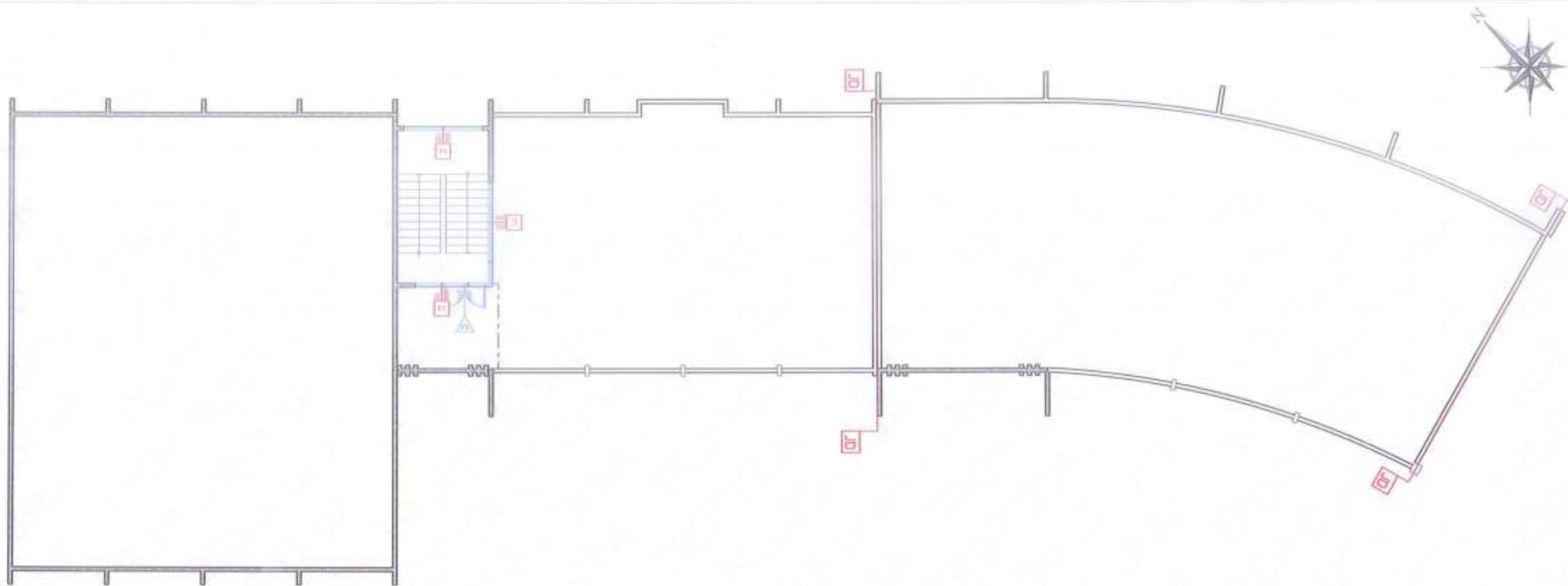

DETAILS PORTES ET FENETRES		
TYPE	VUE EN PLAN ET COUPE	VUE DE FACE
<b>PORTES</b>		
Ouverture Vide P0		
Porte en Bois Double P1		
Porte en Bois P2		
Porte Métallique Grillagée P3		

DETAILS PORTES ET FENETRES		
TYPE	VUE EN PLAN ET COUPE	VUE DE FACE
<b>PORTES</b>		
Porte Aluminium Sémi-vitrée Double Battant P4		
Porte Aluminium Sémi-vitrée P5		
<b>FENETRES</b>		
Baie Vitrée en Aluminium F1		
Baie Vitrée en Aluminium F2		

**PROJET DE CONSTRUCTION DE L'INSTITUT NATIONAL DE L'EAU A L'UAC**

**ua** **Urba - TROPICALES**  
 URBANISME - ARCHITECTURE - TECHNIQUE  
 01 43 43 43 43 - 01 43 43 43 43 - 01 43 43 43 43  
 BP 43 Nankoua Tel: 020 23 43 43 43

**Concepteur:**  
 Arch. Michel Rodrigues SAMA  
 architecte - Urbaniste

NOTA: Este documento é propriedade da UAC e não deve ser reproduzido, nem em todo ou em parte, sem a autorização expressa da UAC. A UAC não se responsabiliza por danos ou prejuízos decorrentes do uso indevido deste documento. A UAC não se responsabiliza por danos ou prejuízos decorrentes do uso indevido deste documento. A UAC não se responsabiliza por danos ou prejuízos decorrentes do uso indevido deste documento.

**Ingénieur GC:** M. OGUI Aboudou  
**Dessinateur:** LASSOU A. S. Luc  
**Infographe:** ALOFA M. P-Géo

**MENUISERIE R+3**

**Dossier:** APD      Janvier 2023

**Bâtiment Aile Gauche**

Format : A3  
 Ech: 1:150



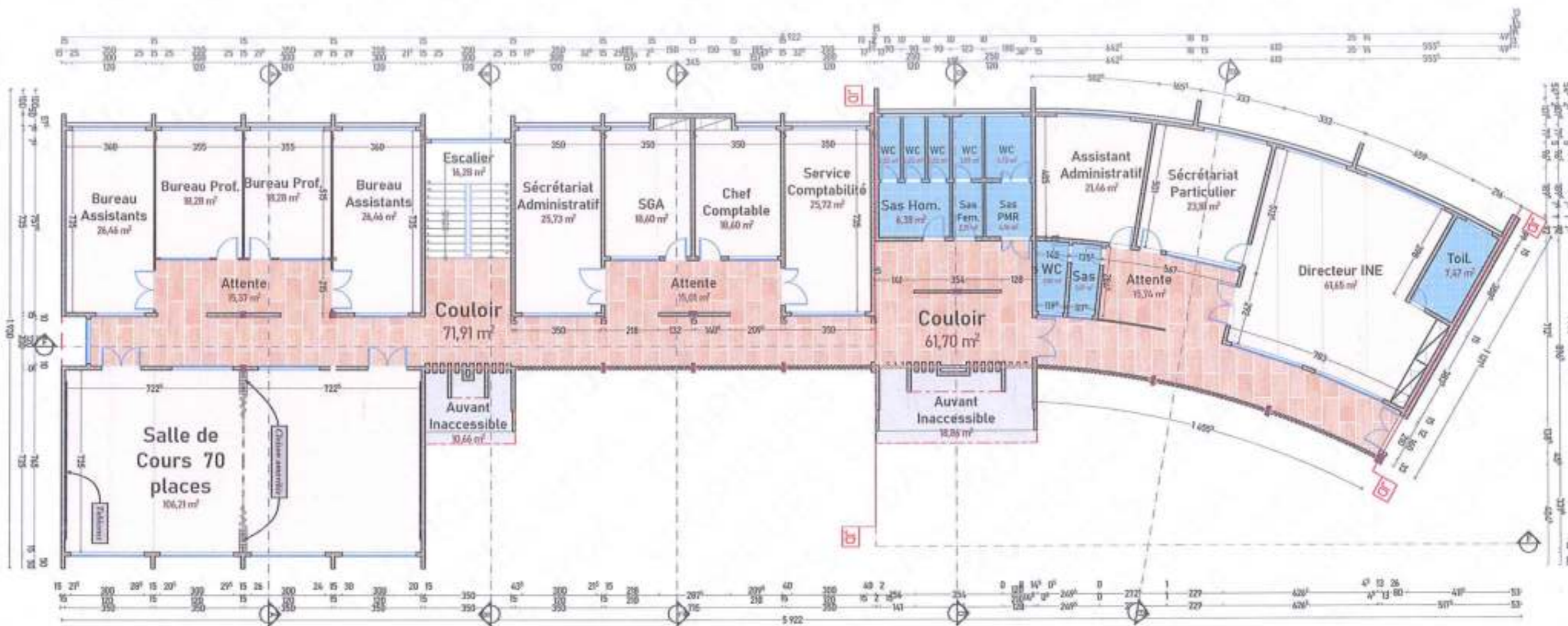

**PROJET DE CONSTRUCTION DE L'INSTITUT NATIONAL DE L'EAU A L'UAC**

**ua** **Urba - TROPICALES**  
 URBANISME - ARCHITECTURE - TECHNIQUE  
 0084 4447 - Côte d'Ivoire - Tel: (225) 21 21 14 21 - Email: urbanisme@urba-tropicales.com  
 BP 81 Katiakroa Y11, 0208 23 82 11 81 (Région de D'Abidjan)

**Concepteur:**  
 Arch. Michel Rodrigues SAMA

NOTA: Este documento contém informações confidenciais e de caráter técnico. É proibida a reprodução, total ou parcial, sem a autorização expressa do autor. O autor não se responsabiliza por danos materiais ou morais decorrentes do uso indevido das informações aqui contidas. Este documento é propriedade intelectual do autor e não pode ser divulgado sem a sua autorização expressa. Este documento contém informações confidenciais e de caráter técnico. É proibida a reprodução, total ou parcial, sem a autorização expressa do autor. O autor não se responsabiliza por danos materiais ou morais decorrentes do uso indevido das informações aqui contidas. Este documento é propriedade intelectual do autor e não pode ser divulgado sem a sua autorização expressa.

**Ingénieur GC:** M. OGUI Aboudou  
**Dessinateur:** LASSOU A. S. Luc  
**Infographe:** ALOFA M. P-Géo

**PLAN COTE R+1**  
**Dossier:** APD  
**Janvier 2023**

**Bâtiment Aile Gauche**  
**Ech: 1:175**  
**Format: A3**







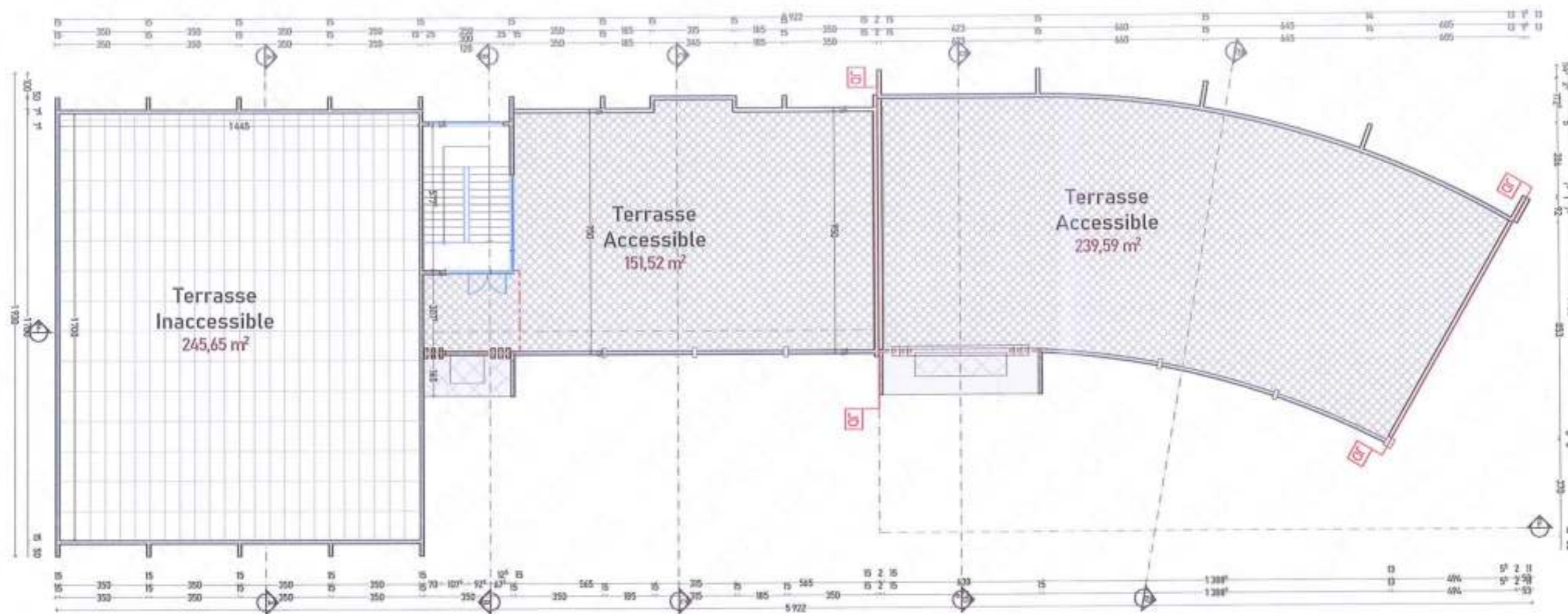

**PROJET DE CONSTRUCTION DE L'INSTITUT NATIONAL DE L'EAU A L'UAC**



**UrbA - TROPIQUES**

URBANISME - ARCHITECTURE - TECHNIQUE

11BP 1047 - Gagnoa - Côte d'Ivoire - 020301331423 - Email: [ingener@urbatropiques.com](mailto:ingener@urbatropiques.com)  
BP 03 N'zérékoré TEL: 0223 20 83 11 91 République du Sénégal

Concepteur:

Arch. Michel Rodrigues SAMA

Fig. Ce document est propriété intellectuelle de l'UAC, à l'exception de son contenu graphique, qui est la propriété exclusive de l'architecte. Toute réimpression ou utilisation non autorisée sans la permission écrite de l'architecte est formellement interdite. Toute violation de ces conditions de vente sera poursuivie devant les tribunaux compétents. Toute réimpression ou utilisation non autorisée sans la permission écrite de l'architecte est formellement interdite. Toute violation de ces conditions de vente sera poursuivie devant les tribunaux compétents.

Ingénieur GC: M. OGUI Aboudou

Dessinateur: LASSOU A. S. LAM

Infographe: ALOFA M. P-Géo

PLAN COTE R+3

Dossier: APD

Janvier 2023

Ech: 1:175

Format: A3

**Bâtiment Aile Gauche**















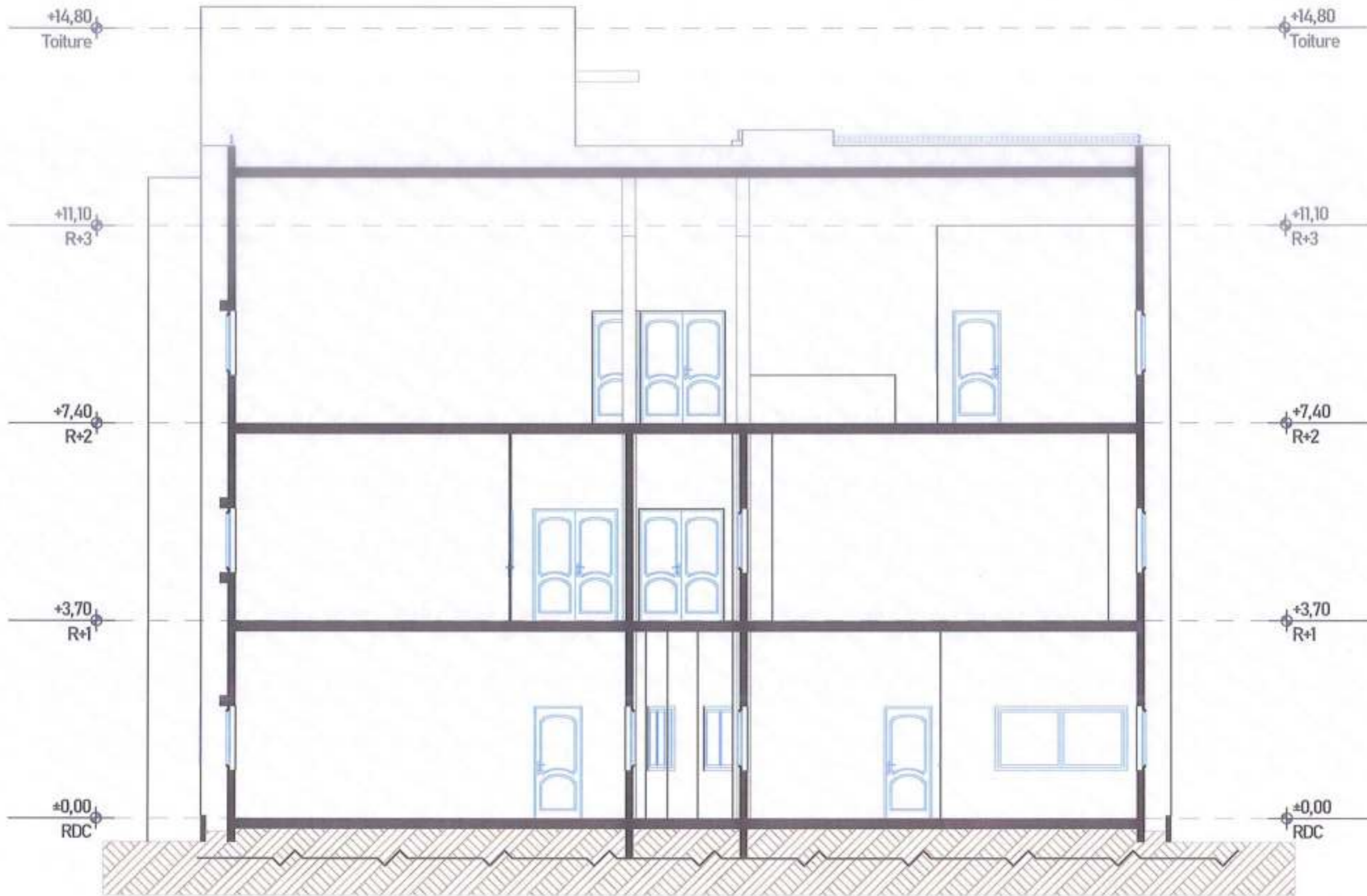

**PROJET DE CONSTRUCTION DE L'INSTITUT NATIONAL DE L'EAU A L'UAC**

**ua** **Urba - TROPIQUES**  
 URBANISME - ARCHITECTURE - TECHNIQUE  
 BP 81 Niakhar 781 2200 23.82 13 91 (République du Sénégal)

**Concepteur:**  
 Arch. Michel Rodrigues SAMA

Fig. et données de projet, établis et vérifiés, ne sont pas soumis à aucune garantie de responsabilité de l'architecte. Toute utilisation de ces données sans l'approbation écrite de l'architecte est formellement interdite. Toute réimpression ou utilisation non autorisée sans la permission écrite de l'architecte est formellement interdite. Les données sont à l'usage de l'architecte et de ses collaborateurs.

**Ingénieur:** M. OGUI Aboudou  
**Dessinateur:** LASSOU A. S. Luc  
**Infographe:** ALOFA M. P-Géo

**Coupe A-A**

**Dossier:** APD

Janvier 2023

**Bâtiment Aile Gauche**

**Ech:** 1:75

**Format:** A3



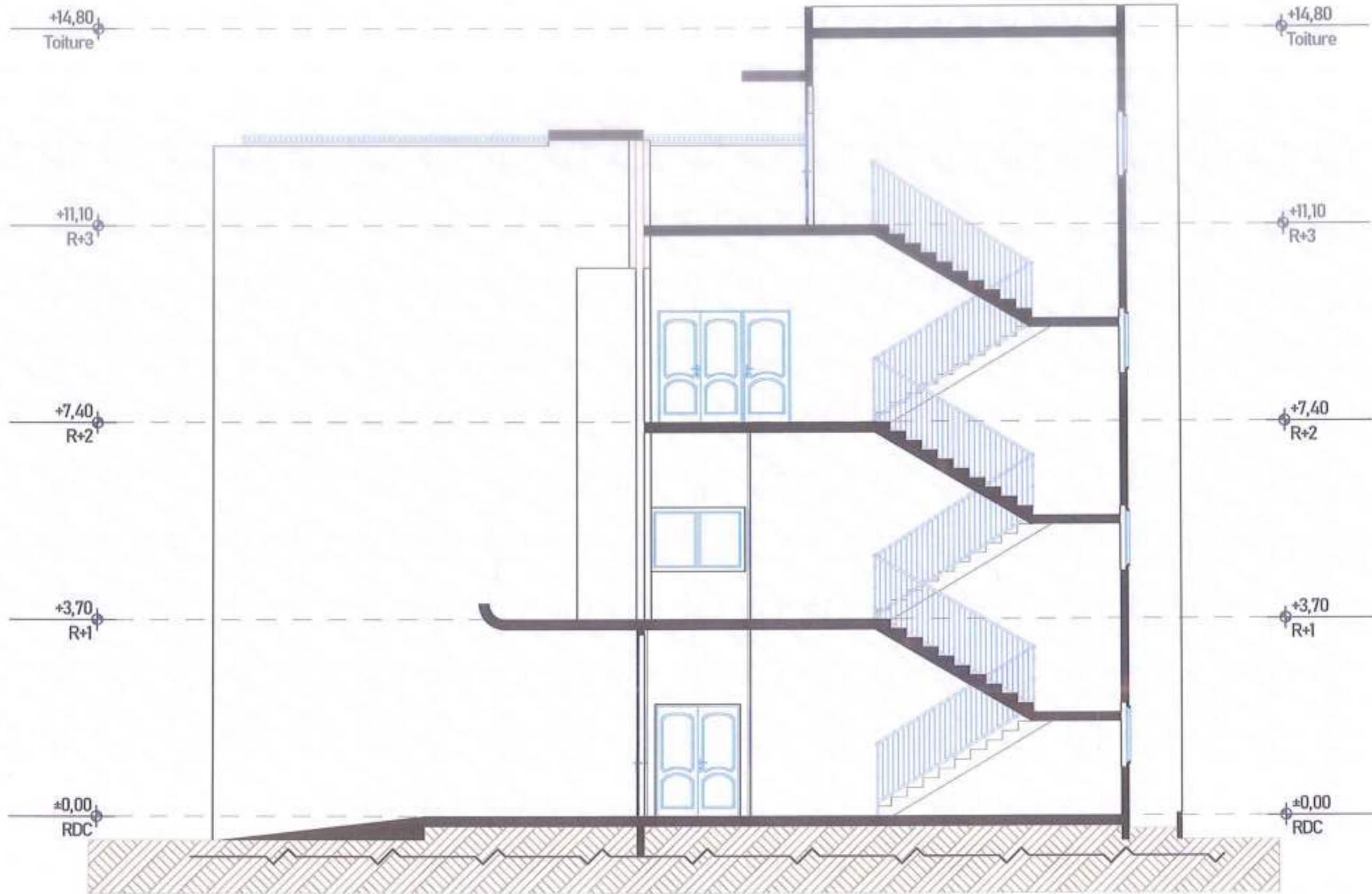

**PROJET DE CONSTRUCTION DE L'INSTITUT NATIONAL DE L'EAU A L'UAC**

**ua** **Urba - TROPICALES**  
 URBANISME - ARCHITECTURE - TECHNIQUE  
 1108 4101 - Cotonou - Tél: +229 21 24 18 21 - Email: info@urbatropicales.com  
 BP 81 Montigou 101, 2290 23 82 11 11 (République du Bénin)

**Concepteur:**  
 Arch. Michel Rodrigues SAMA  
 Architecte - Urbaniste

Site: Ce document est propriété intellectuelle de l'architecte. Toute réimpression, reproduction, partielle ou totale, de quelque nature qu'elle soit, sans l'autorisation écrite de l'architecte est formellement interdite. Toute violation de ces droits est poursuivie devant les tribunaux. Les données techniques sont données à titre indicatif et ne constituent pas une garantie.

**Ingénieur:** M. OGUI Aboudou  
**Dessinateur:** LASSOU A. S. Luc  
**Infographe:** ALOFA M. P-Géo

**Coupe B-B**

**Dossier:** APD     Janvier 2023

**Bâtiment Aile Gauche**

**Ech:** 1:75     **Format:** A3



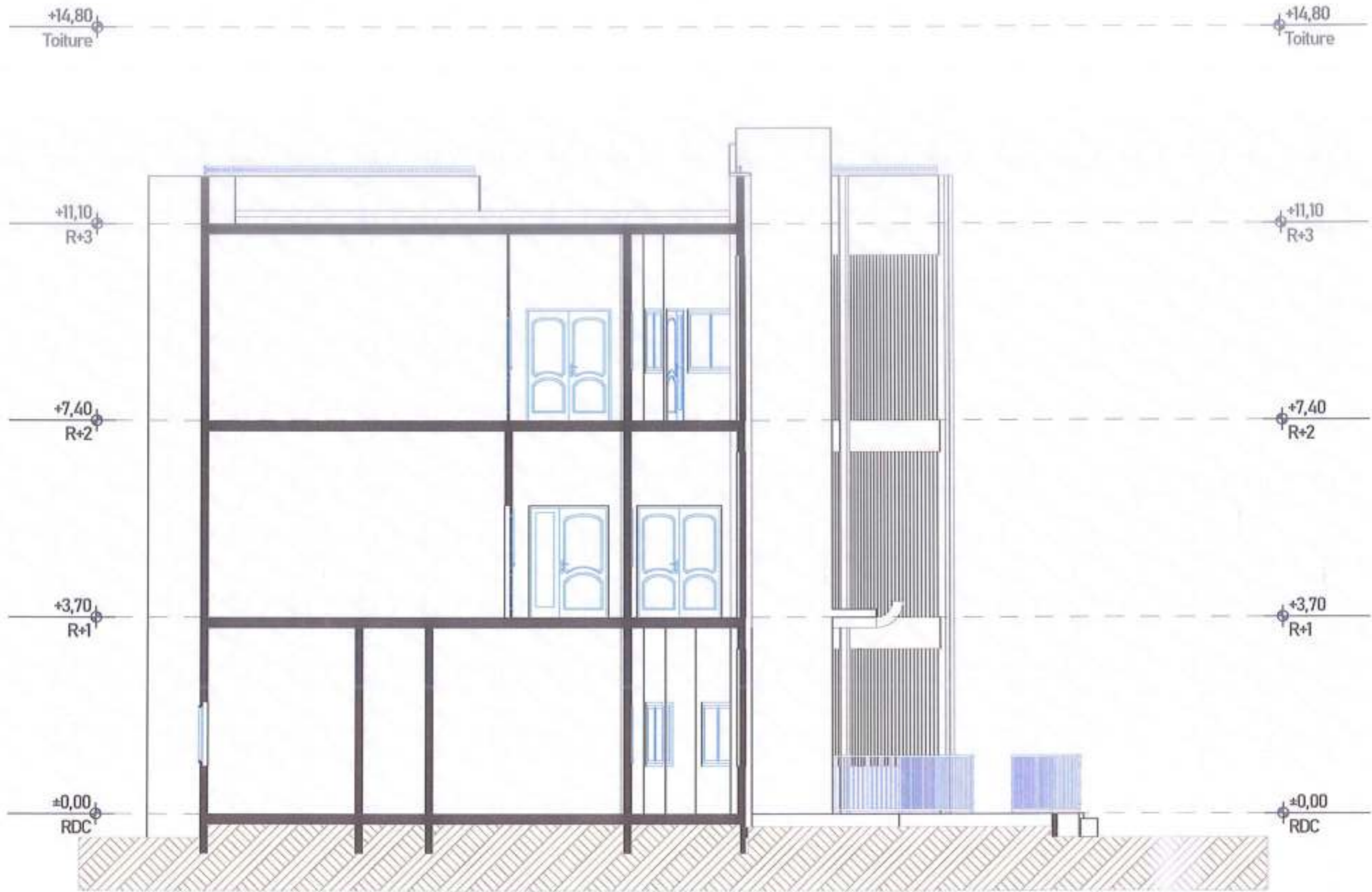

**PROJET DE CONSTRUCTION DE L'INSTITUT NATIONAL DE L'EAU A L'UAC**

**ua** **Urba - TROPICALES**  
 URBANISME - ARCHITECTURE - TECHNIQUE  
 0149 4047 - Côte d'Ivoire - 020 21 00 18 00 - Email: [urbatropicales@gmail.com](mailto:urbatropicales@gmail.com)  
 BP 01 Nekegoua YV, 0201 21 02 11 01 (République de Côte d'Ivoire)

**Concepteur:**  
 Arch. Michel Rodrigues SAMA

Site: 14 Avenue de la République, Agence Nationale de l'Eau, à l'UAC de Côte d'Ivoire, sur un terrain appartenant à l'Etat. Le terrain est situé à l'adresse suivante: 14 Avenue de la République, Agence Nationale de l'Eau, à l'UAC de Côte d'Ivoire, sur un terrain appartenant à l'Etat. Le terrain est situé à l'adresse suivante: 14 Avenue de la République, Agence Nationale de l'Eau, à l'UAC de Côte d'Ivoire, sur un terrain appartenant à l'Etat.

**Ingénieur:** M. OGUI Aboudou  
**Dessinateur:** LASSOU A. S. Luc  
**Infographe:** ALOFA M. P. Géo

**Coupe C-C**

**Bâtiment Aile Gauche**

**Dossier:** APD

**Janvier 2023**

**Ech: 1:75**

**Format: A3**





**PROJET DE CONSTRUCTION DE L'INSTITUT NATIONAL DE L'EAU A L'UAC**

**ua** **Urba - TROPIQUES**  
 URBANISME - ARCHITECTURE - TECHNIQUE  
 BP 81 Niakhar, Dakar, Sénégal

**Concepteur:**  
 Arch. Michel Rodrigues SAMA

Architecte - Urbanisme

**Ingénieur:** M. OGUI Aboudou  
**Dessinateur:** LASSOU A. S. Luc  
**Infographe:** ALOFA M. P-Géo

**Coupe D-D**

**Dossier:** APD     **Janvier 2023**

**Bâtiment Aile Gauche**

**Ech:** 1:75     **Format:** A3





**PROJET DE CONSTRUCTION DE L'INSTITUT NATIONAL DE L'EAU A L'UAC**

**ua** **Urba - TROPICALES**  
 URBANISME - ARCHITECTURE - TECHNIQUE  
 01 83 55 07 - 04 93 94 21 21 21 21 - Email: info@urbatropicales.com  
 BP 81 Dalgoussou Tél: (229) 22 83 11 91 (République du Bénin)

**Concepteur:**  
 Arch. Michel Rodrigues SAMA  
 Architecte - Bénin

Fig. 13. Section en coupe E-E, regardée de l'Est à l'Ouest, selon une coupe de section verticale, par 0,00 m de la base de la coupe. Elle illustre la structure de la coupe et les détails de la coupe. Elle est destinée à servir de référence pour la construction de la coupe et les détails de la coupe. Elle est destinée à servir de référence pour la construction de la coupe et les détails de la coupe.

**Ingénieur:** M. OGUI Aboudou  
**Dessinateur:** LASSOU A. S. Luc  
**Infographe:** ALOFA M. P-Géo

**Coupe E-E**  
**Dossier:** APD  
 Janvier 2023

**Bâtiment Aile Gauche**  
 Ech: 1:75  
 Format: A3







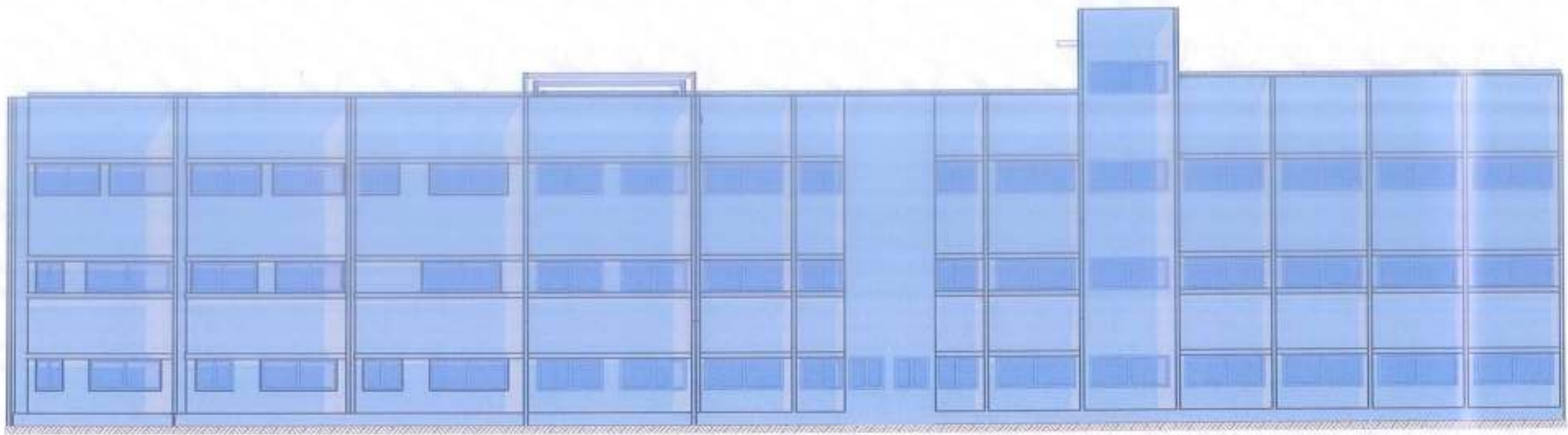

Façade Ouest



Façade Est

PROJET DE CONSTRUCTION DE L'INSTITUT NATIONAL DE L'EAU A L'UAC

**ua** **URbA - TROPIQUES**  
 URBANISME - ARCHITECTURE - TECHNIQUE  
 4000 4307 - Cameroun - Yaoundé - 2017/Pho - 2016/21 00 10 01 - Email: tropiques@ua.com  
 BP 611 Bastions 741 00200 23 82 11 91 (République de Côte d'Ivoire)

**Concepteur:**  
 Arch. Michel Rodrigues SAMA  
 Architecte - Urbaniste

Noté: Ce document est propriété UA, réservé au client à destination de son usage interne, sous réserve de sa confidentialité, et ne doit pas être diffusé, réutilisé, copié, reproduit ou exploité sans la permission écrite de l'architecte. Toute violation de ces conditions sera poursuivie en justice. Toute réimpression ou utilisation non autorisée sans la permission écrite de l'architecte est formellement interdite. Les droits de propriété intellectuelle sont réservés à l'architecte. Toute réimpression ou utilisation non autorisée sans la permission écrite de l'architecte est formellement interdite.

**Ingénieur:** M. OGUI Aboudou  
**Dessinateur:** LASSOU A. S. Luc  
**Infographe:** ALOFA M. P-Géo

**Façade**  
**Dossier:** APD  
 Janvier 2023

**Bâtiment Aile Gauche**  
**Ech:** 1:175  
 Format : A3





Façade Nord

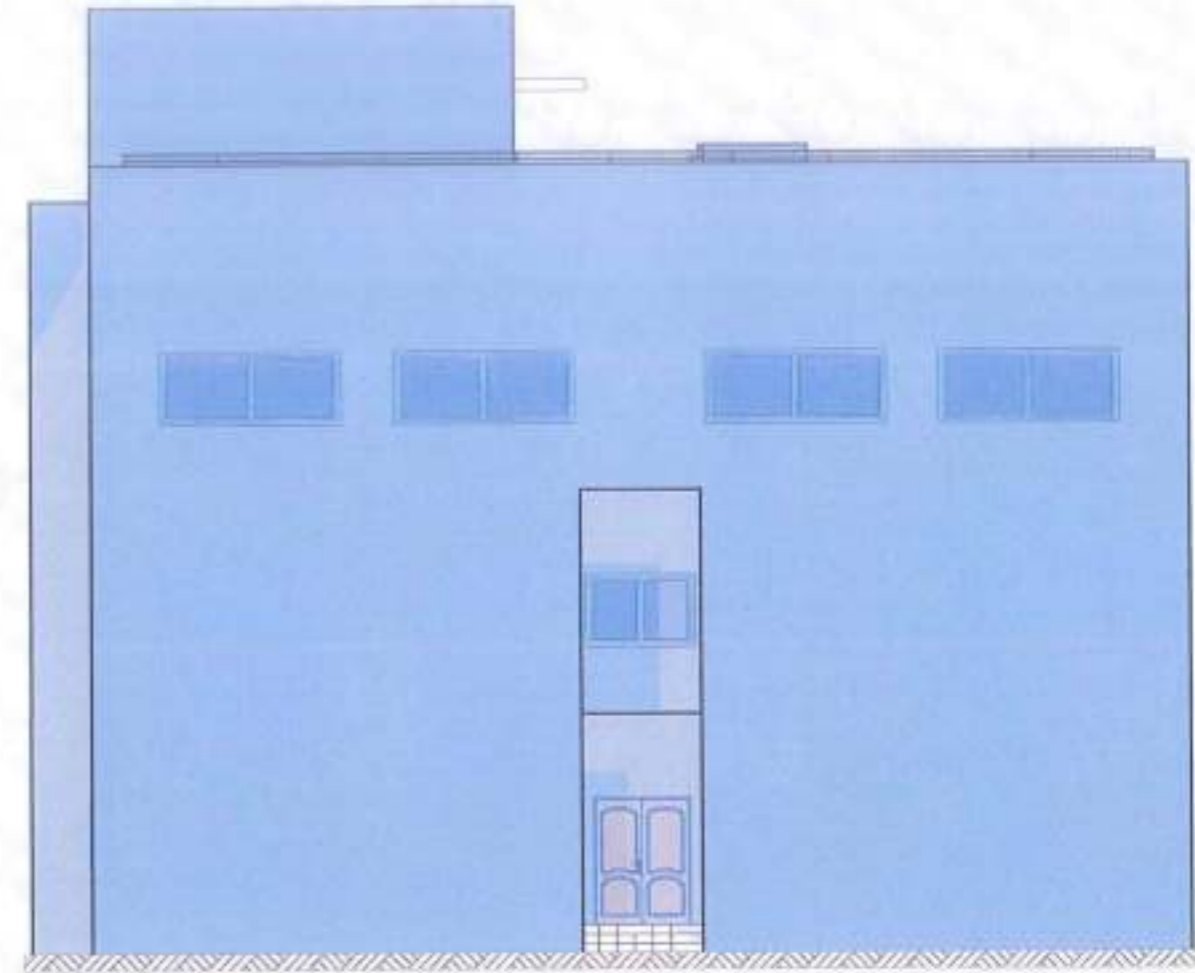

Façade Sud

**PROJET DE CONSTRUCTION DE L'INSTITUT NATIONAL DE L'EAU A L'UAC**

**ua** **Urba - TROPIQUES**  
 URBANISME - ARCHITECTURE - TECHNIQUE  
 01 43 43 43 - Casaco - 741 (Fax) - 020 31 00 10 21 - Email: [ingener@ua.ao](mailto:ingener@ua.ao)  
 BP 81 Naloutaga To. (225) 23 83 11 91 (République du Bénin)

**Concepteur:**  
 Arch. Michel Rodrigues SAMA  
 Architecte - Urbaniste

Noté: Ce document est propriété de l'ingénieur architecte ou de l'architecte urbaniste, qui en a fait l'objet de son diplôme de qualification. Toute réimpression ou utilisation non autorisée sans la permission écrite de l'auteur est formellement interdite. Toute violation de ces droits est punie par la loi. Toute réimpression ou utilisation non autorisée sans la permission écrite de l'auteur est formellement interdite. Toute violation de ces droits est punie par la loi.

**Ingénieur:** M. OGUI Aboudou  
**Dessinateur:** LASSOU A. S. Luc  
**Infographe:** ALOFA M. P-Géo

**Façade**  
**Dossier:** APD  
 Janvier 2023

**Bâtiment Aile Gauche**  
 Ech: 1:125  
 Format: A3